

gemäß MAN-Schema
im Rücklauf 10 bar (g)
Thermorelief

Ok!
Stimmt!

— chole B204

DATE	NAME	CHECKED	HISTORY FILE
14.05.2004	IMA / RK	IE Z EICHLER	79286811001.doc
JOB CODE	SCALE	ORIGINAL FORMAT	REV.
K70101 ASU KOSICE	1:1	DM A1	
REFERENCE	SHEET	OF	SHEETS
	001	044	
TITLE	DRAWING No.	REV.	
MAIN AIR COMPRESSOR	792.86811		

REV. P1
21.10.2004

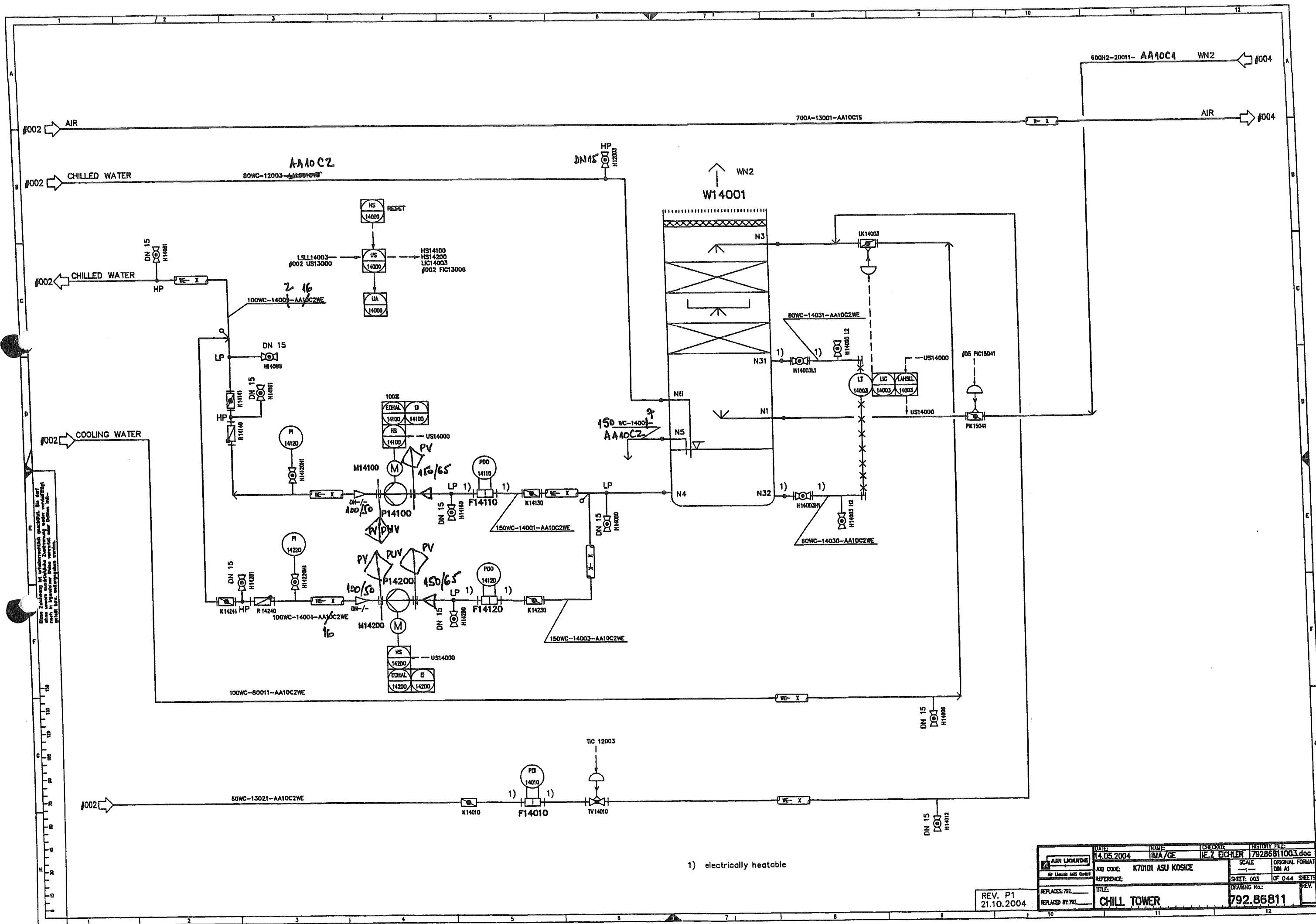

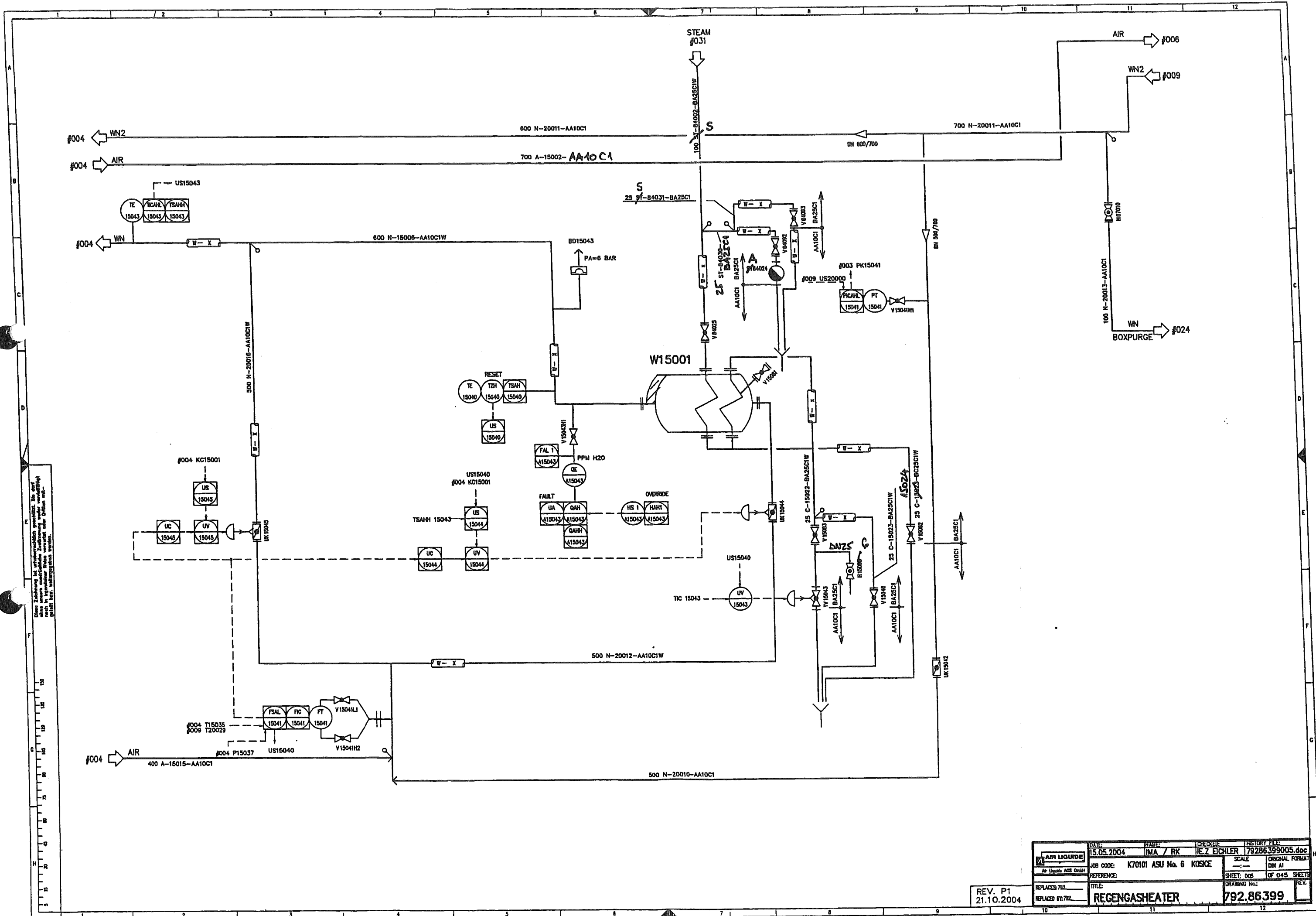

Einige Zeichnungen in dieser Zeichnung sind unvollständig gezeichnet. Die Zeichnung ist ohne weitere Angaben zu sein. Die Zeichnung ist ohne weitere Angaben zu sein. Die Zeichnung ist ohne weitere Angaben zu sein.

REV. P1
21.10.2004

DATE: 15.05.2004	NAME: JMA / RK	CHECKED: IE Z EICHLER	HISTORY FILE: 79286399005.doc
JOB CODE: K70101 ASU No. 6 KOSCE	SCALE: ---	ORIGINAL FORMAT: DIN A1	
REFERENCE:	SHEET: 005	OF 045	SHEETS
TITLE: REGENGASHEATER	DRAWING No.: 792.86399	REV.	

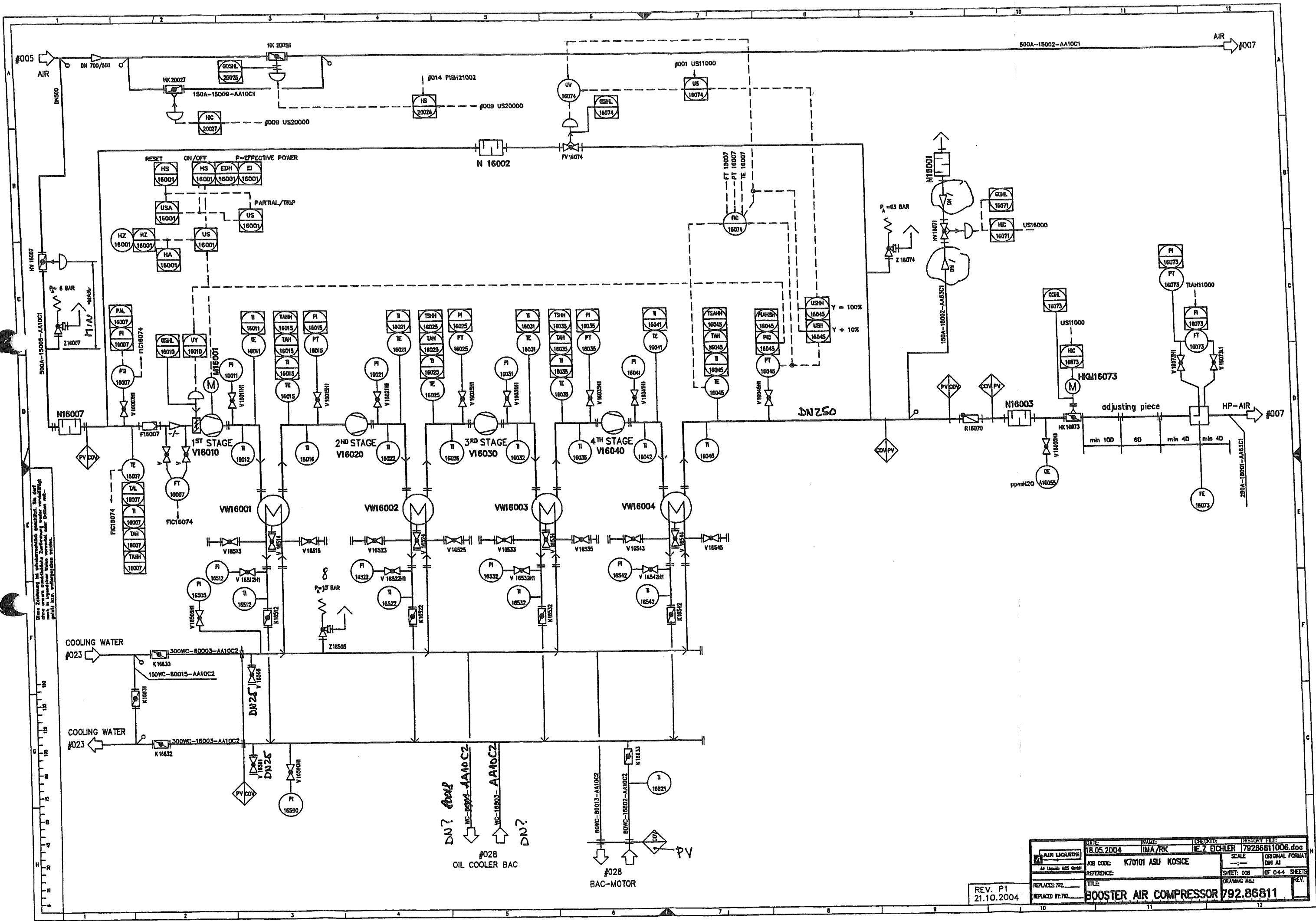

REV. P1
21.10.2004

DATE		NAME		CHECKED		HISTORY FILE	
18.05.2004		IMA/RK		IE Z EICHLER		79286811006.doc	
JOB CODE		K70101 ASU KOSICE		SCALE		ORIGINAL FORMAT	
REFERENCE				SHEET: 008		OF 044 SHEETS	
REPLACES 792		TITLE		DRAWING NO.		REV.	
REPLACES BY 792		BOOSTER AIR COMPRESSOR		792.86811			

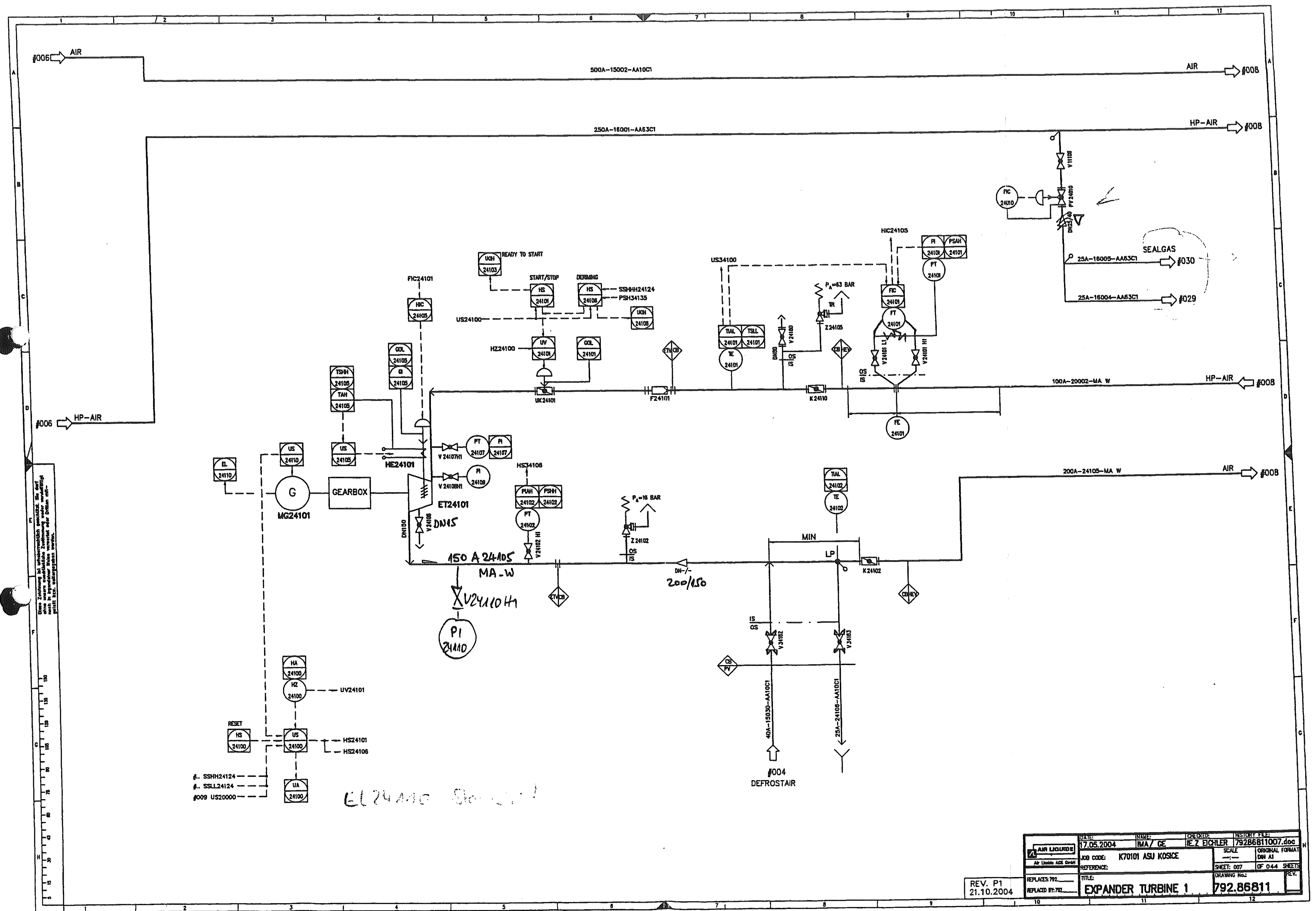

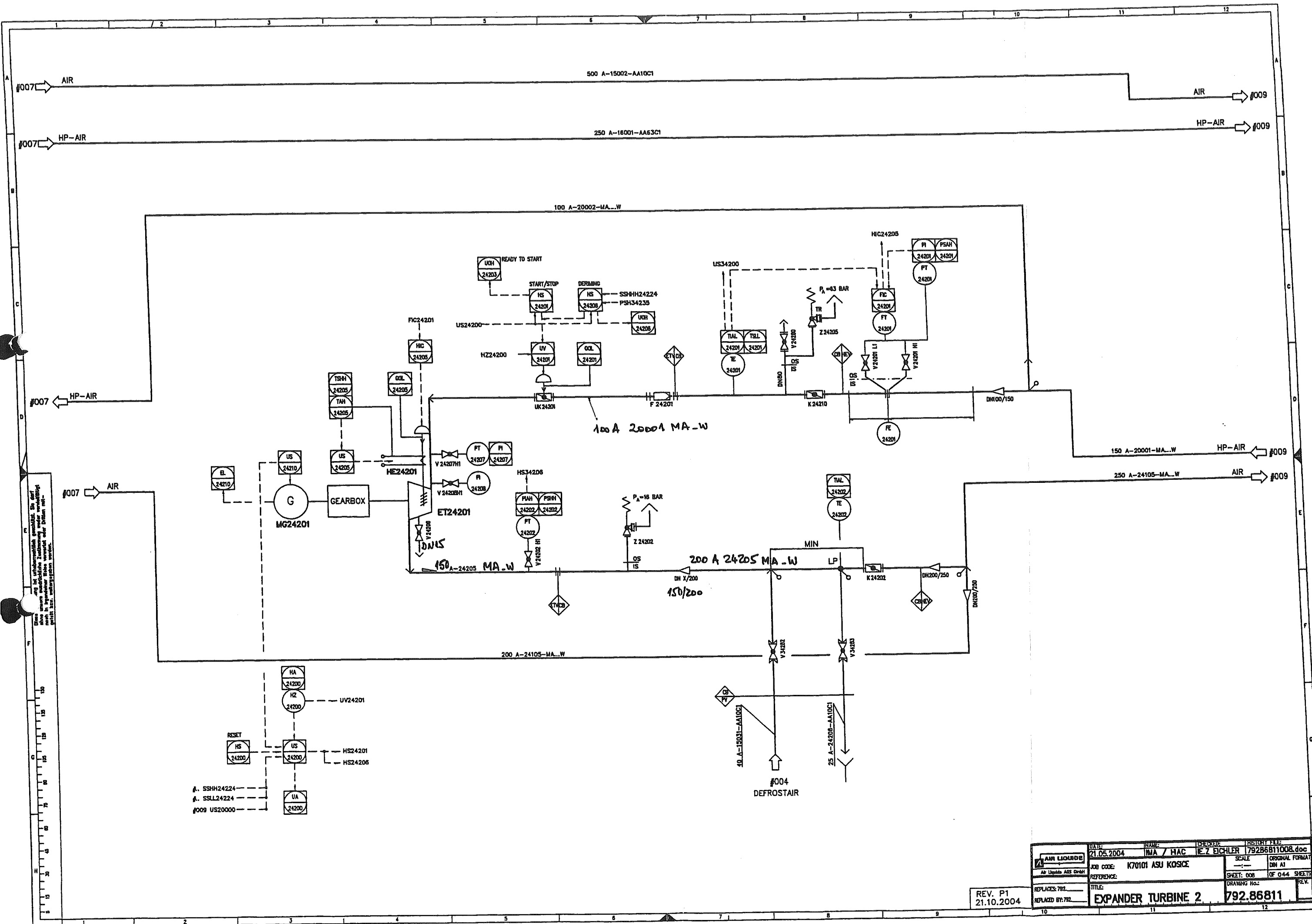

DATE: 21.05.2004	NAME: IMA / HAC	CHECKER: IE Z. EICHLER	HISTORY FILE: 79286811008.doc
JOB CODE: K70101 ASU KOSICE	SCALE: ---	ORIGINAL FORMAT: DIN A1	
REFERENCE: ---	SHEET: 008	OF 044 SHEETS	
TITLE: EXPANDER TURBINE 2	DRAWING NO.: 792.86811	REV.:	

REV. P1
21.10.2004

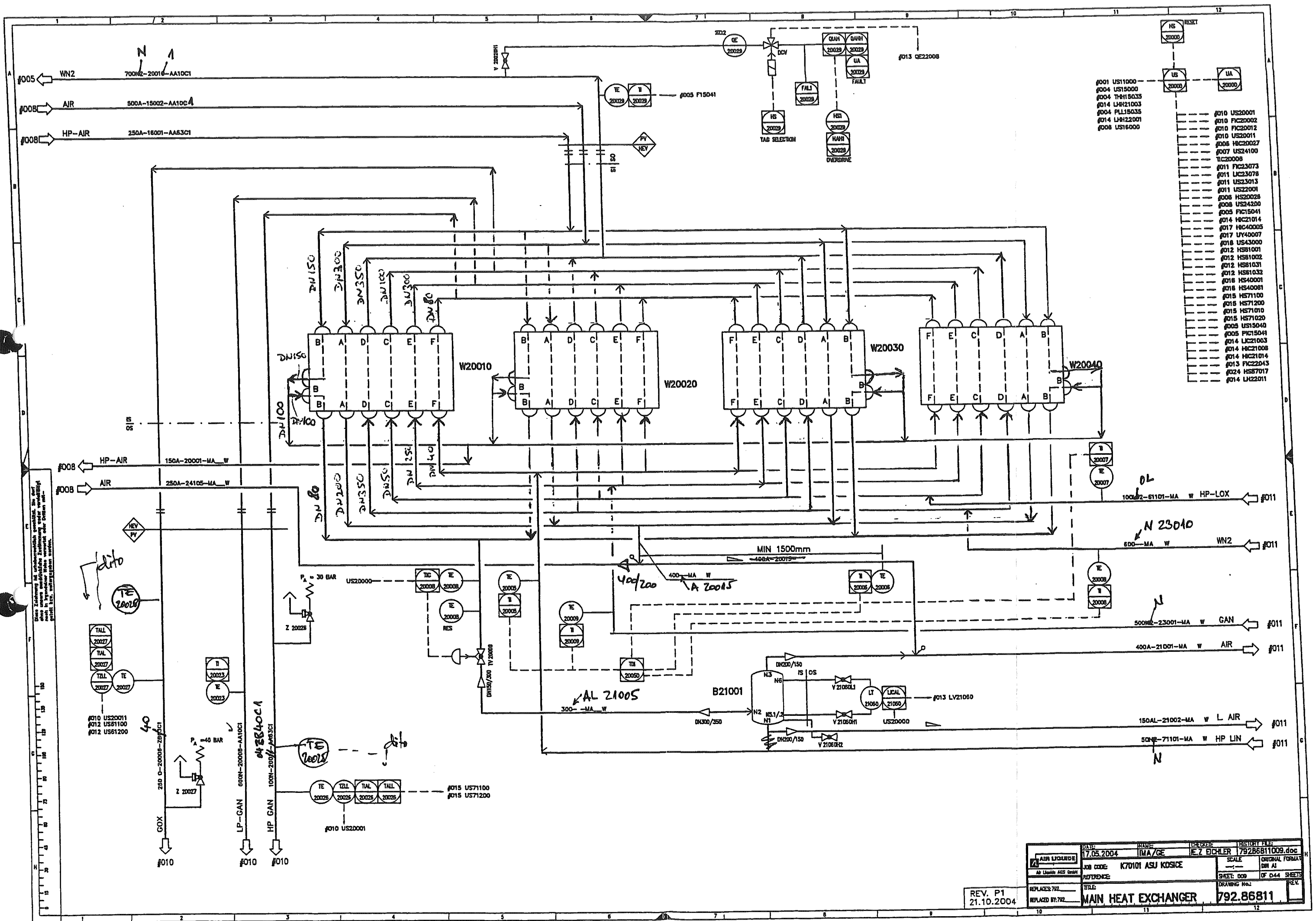

These drawings are unclassified, uncontrolled, and not subject to export control. They are not to be controlled, classified, or controlled. They are not to be controlled, classified, or controlled.

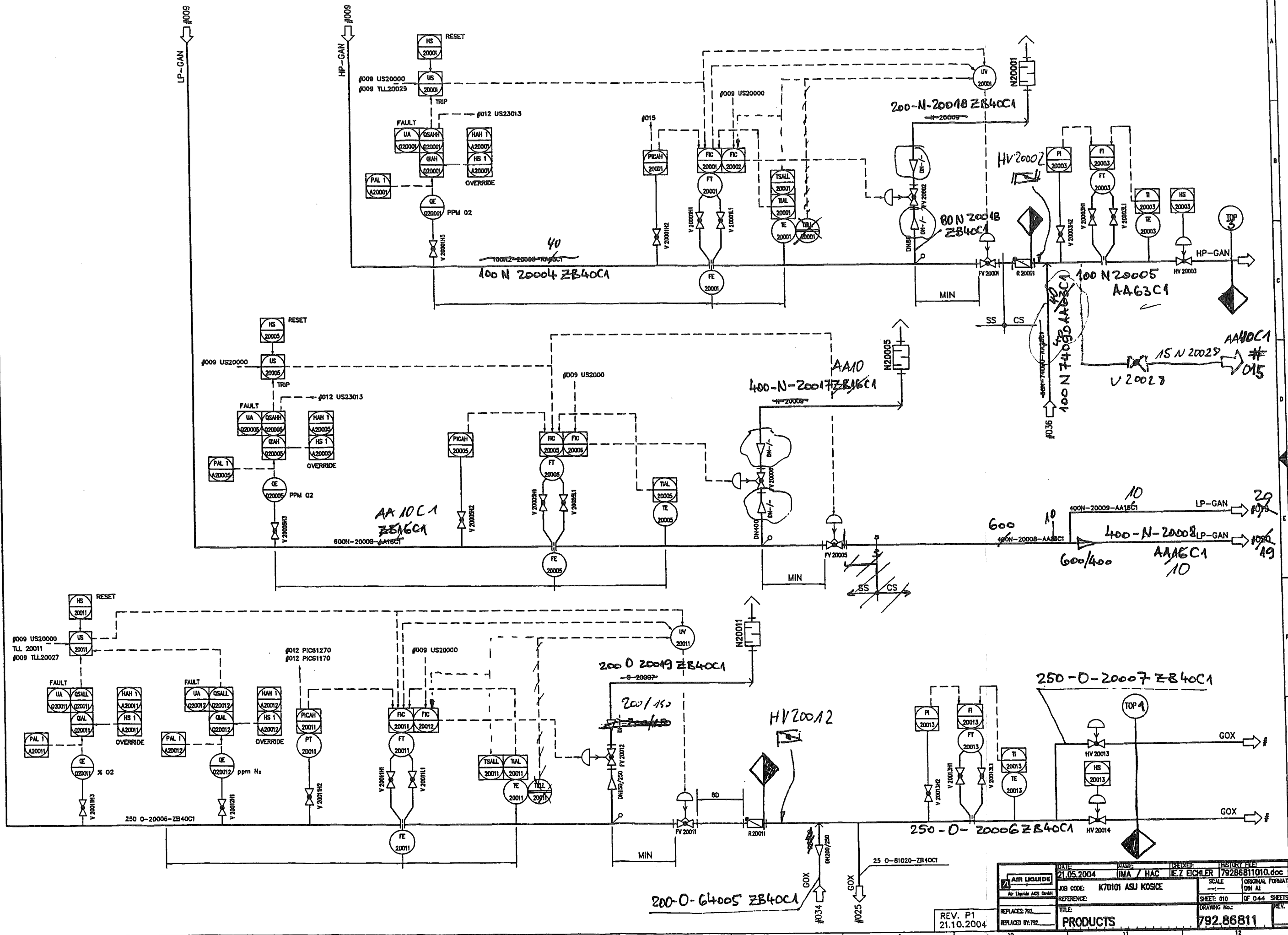

DATE	21.05.2004	NAME	IMA / HAC	CHECKED	E. Z. EICHLER	HISTORY FILE	79286811010.doc
JOB CODE	K70101 ASU KOSICE	SCALE	1:1	ORIGINAL FORMAT	DM A1		
REFERENCE		SHEET	010	OF 044 SHEETS			
REPLACES 792		TITLE	PRODUCTS				
REPLACED BY: 792							

REV. P1
21.10.2004

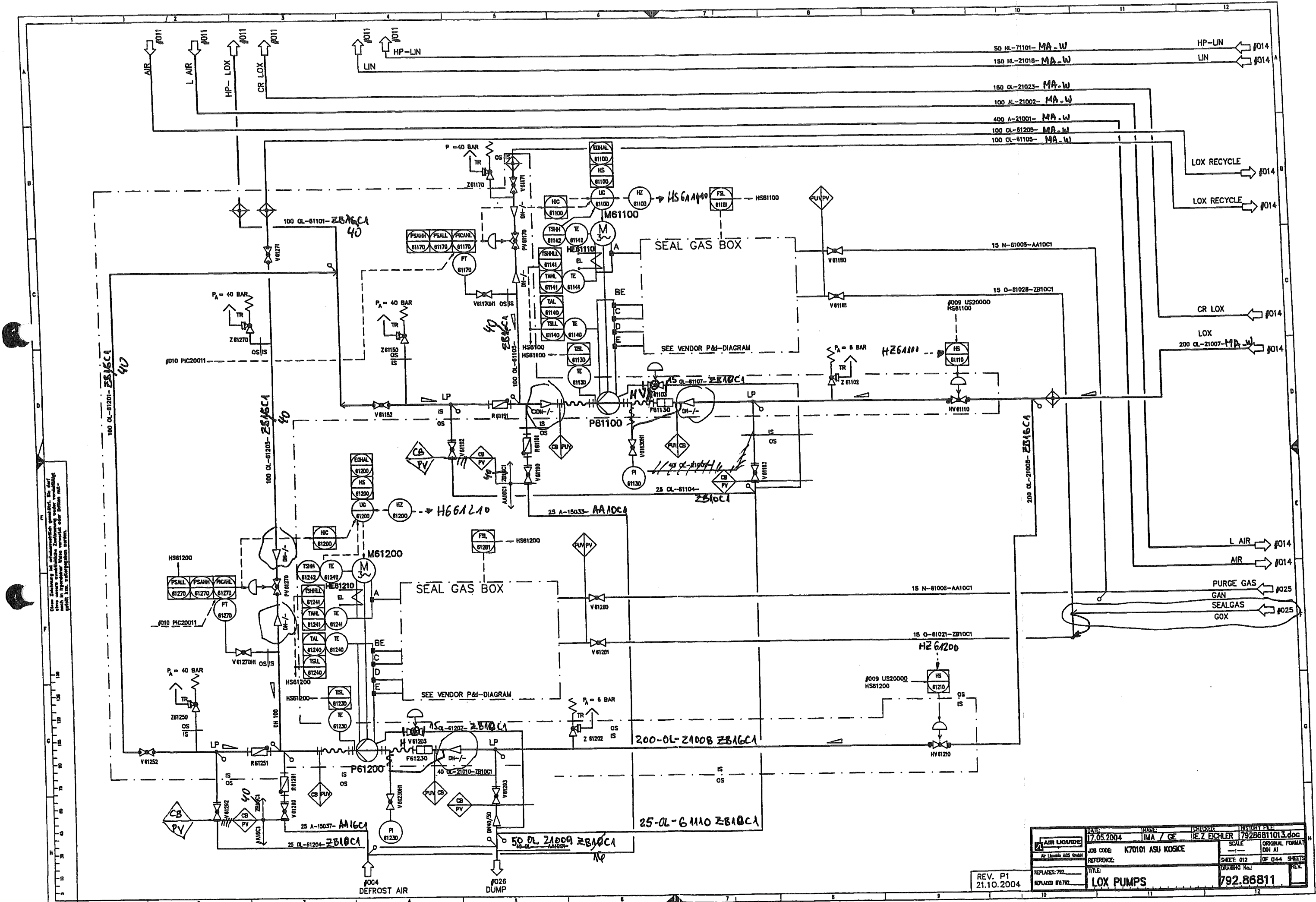

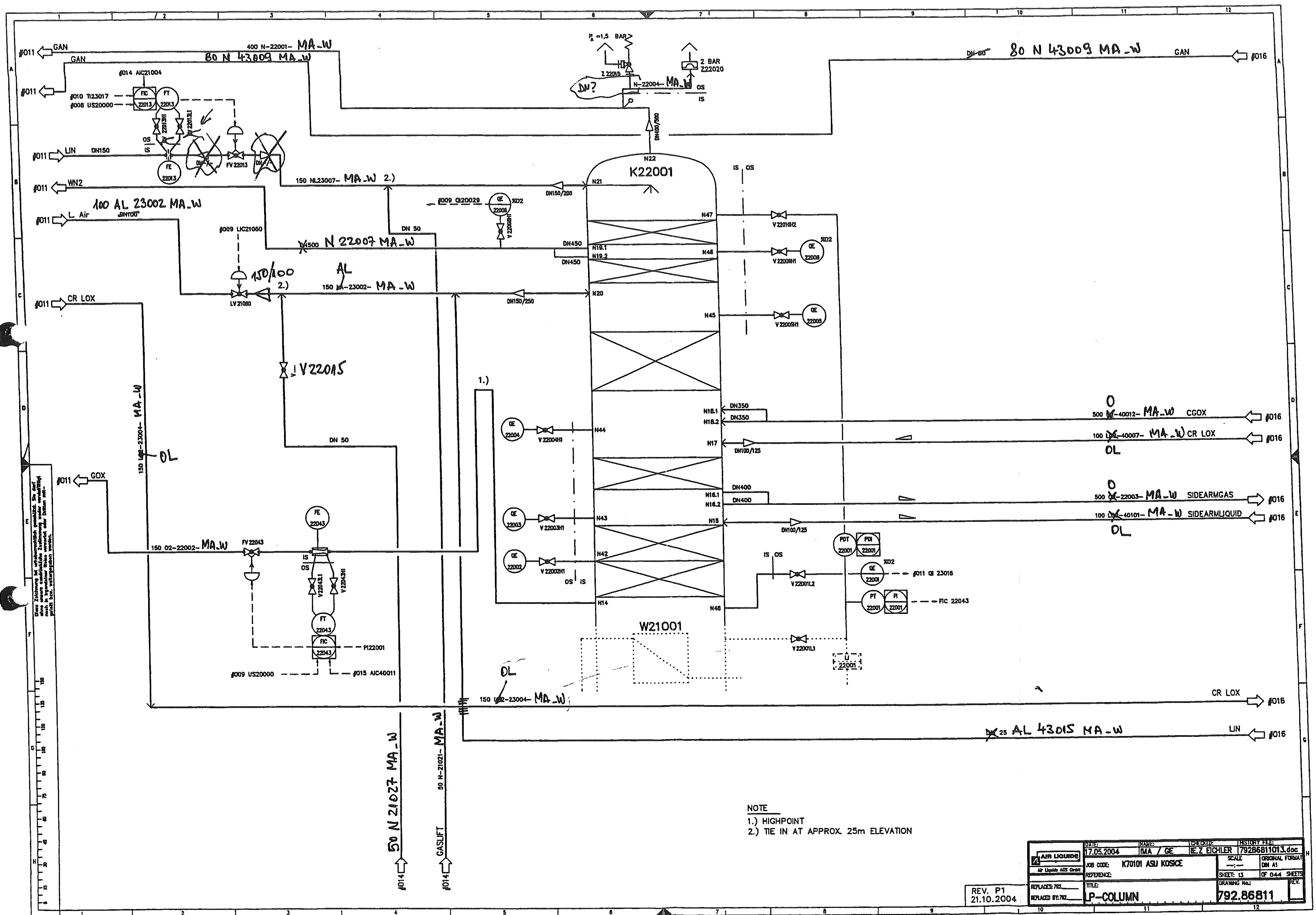

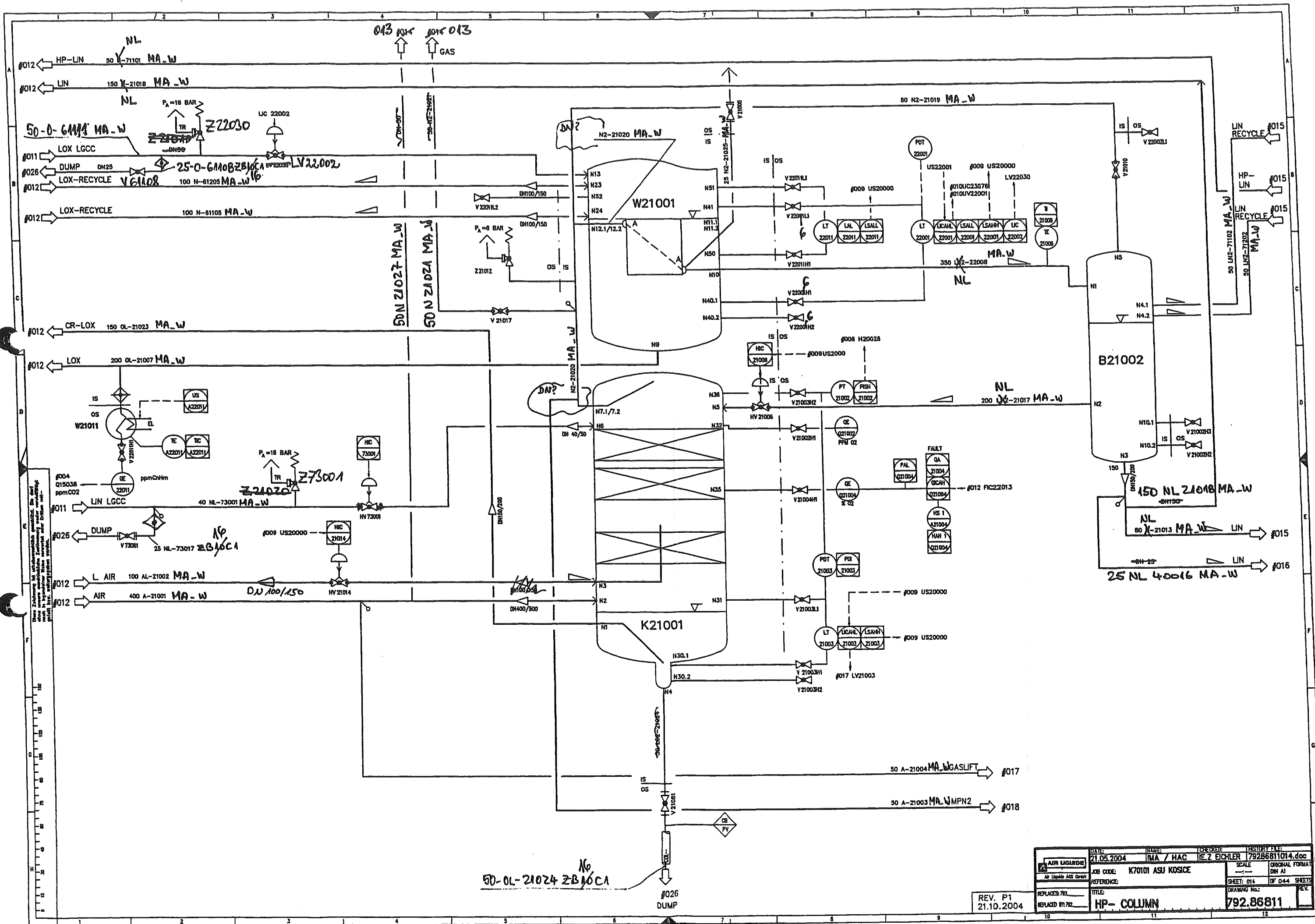

DATE: 21.05.2004	NAME: IMA / HAC	CHECKED: IE Z EICHLER	HISTORY FILE: 79286811014.doc
JOB CODE: K70101 ASU KOSICE	SCALE: ORIGINAL FORMAT	SHEET: 016	OF 044 SHEETS
REFERENCE:	TITLE: HP- COLUMN	DRAWING No.: 792.86811	REV.:
REV. P1 21.10.2004	REPLACES 701	REPLACES 01.702	

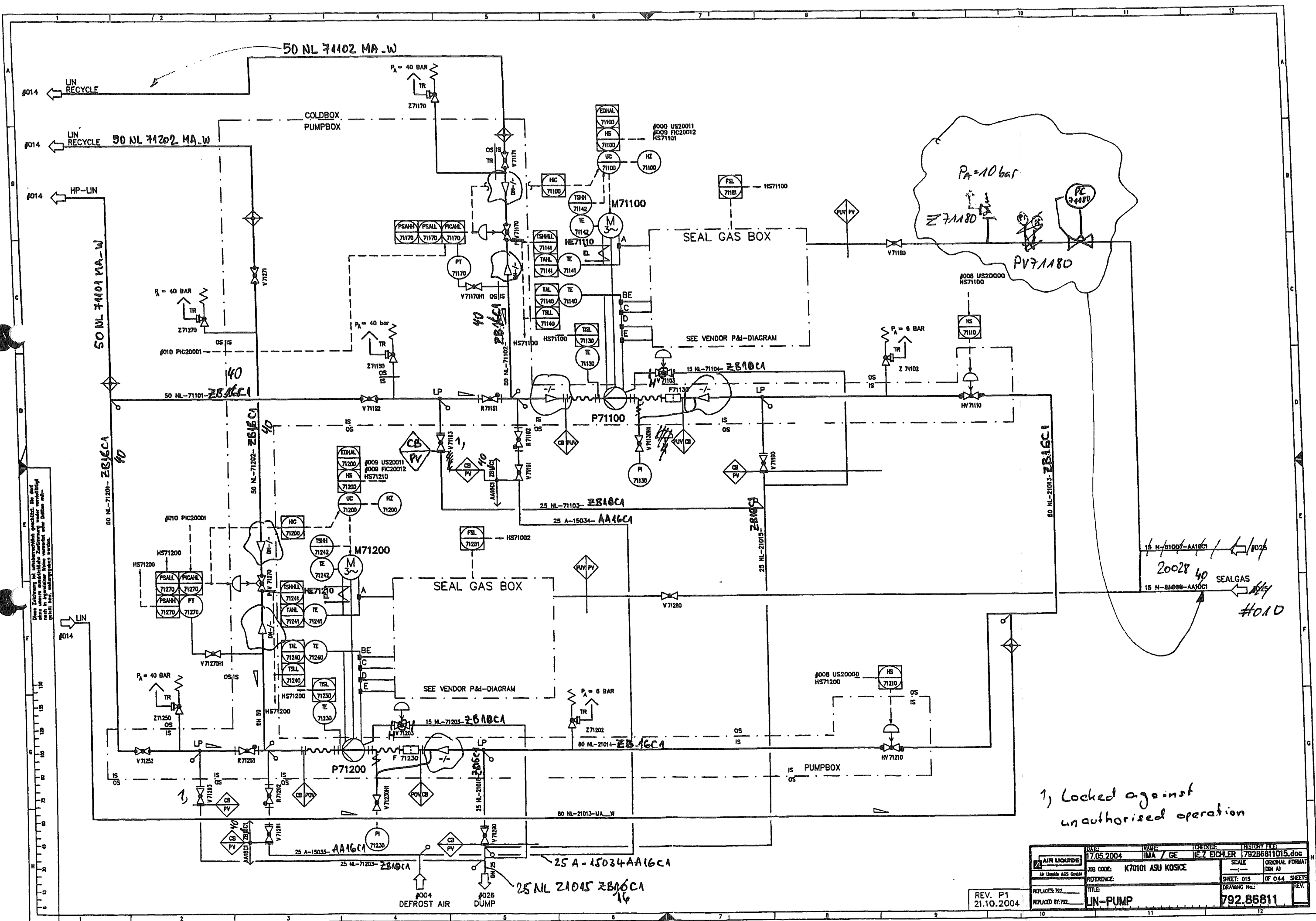

Diese Zeichnung ist urheberrechtlich geschützt. Sie darf nicht ohne schriftliche Genehmigung von IMA / GE kopiert, reproduziert oder in irgendeiner Weise veröffentlicht werden. Die IMA / GE übernimmt keine Haftung für Schäden, die aus dem Gebrauch dieser Zeichnung resultieren.

1, Locked against unauthorised operation

DATE: 17.05.2004	NAME: IMA / GE	CHECKED: IEZ EICHLER	HISTORY FILE: 79286811015.doc
JOB CODE: K70101 ASU KOSCE	SCALE: ---	ORIGINAL FORMAT: DIN A1	
REFERENCE:	TITLE: UN-PUMP	SHEET: 015 OF 044 SHEETS	
REV. P1 21.10.2004	REF. BY: 792	DRAWING No.: 792.86811	

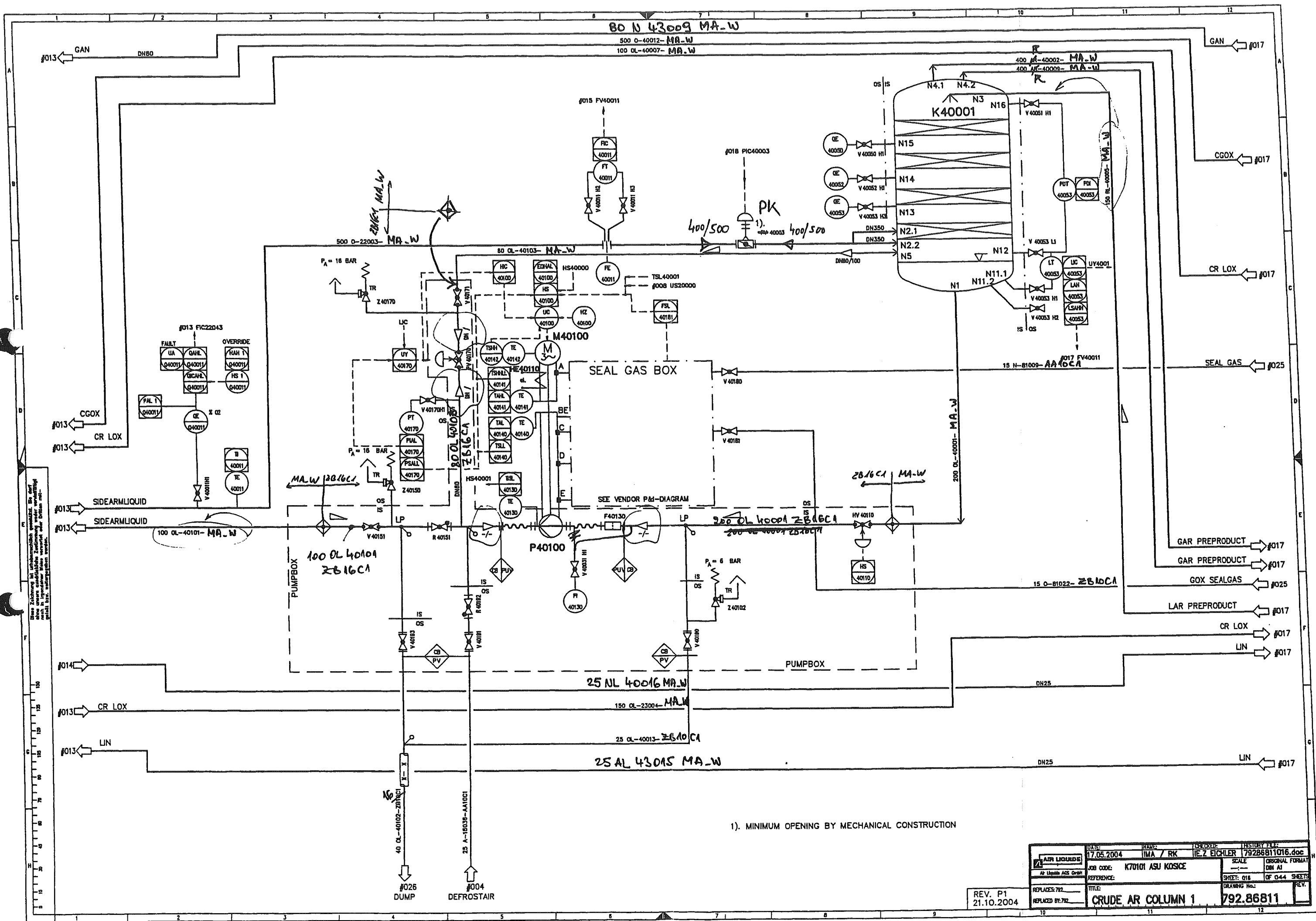

1). MINIMUM OPENING BY MECHANICAL CONSTRUCTION

DATE:	17.05.2004	NAME:	IMA / RK	CHECKED:	IEZ EICHLER	HISTORY FILE:	79286811016.doc
JOB CODE:	K70101 ASU KOSICE	SCALE:	---	ORIGINAL FORMAT:	DM A1		
REFERENCE:		SHEET:	016	OF 044 SHEETS			
TITLE:	CRUDE AR COLUMN 1	DRAWING No.:	792.86811	REV.			

REV. P1
21.10.2004

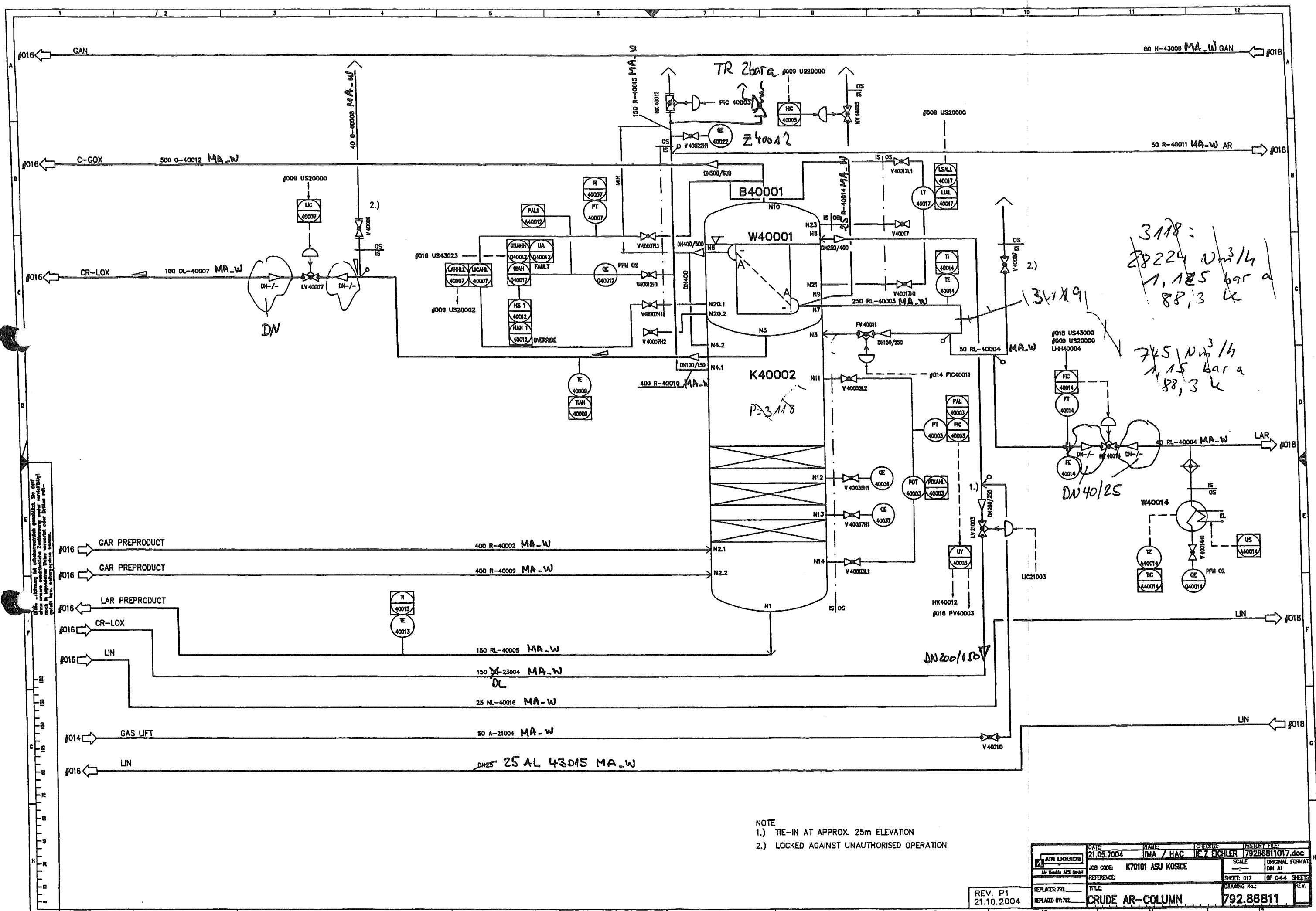

NOTE
1.) TIE-IN AT APPROX. 25m ELEVATION
2.) LOCKED AGAINST UNAUTHORISED OPERATION

DATE: 21.05.2004	NAME: IMA / HAC	CHECKED: IE Z EICHLER	HISTORY FILE: 79286811017.doc
JOB CODE: K70101 ASU KOSICE	SCALE: --	ORIGINAL FORMAT: DM A1	
REFERENCE:	TITLE: CRUDE AR-COLUMN	SHEET: 017	OF 044 SHEETS
REV. P1 21.10.2004	REPLACES 792	DRAWING No.: 792.86811	REV.

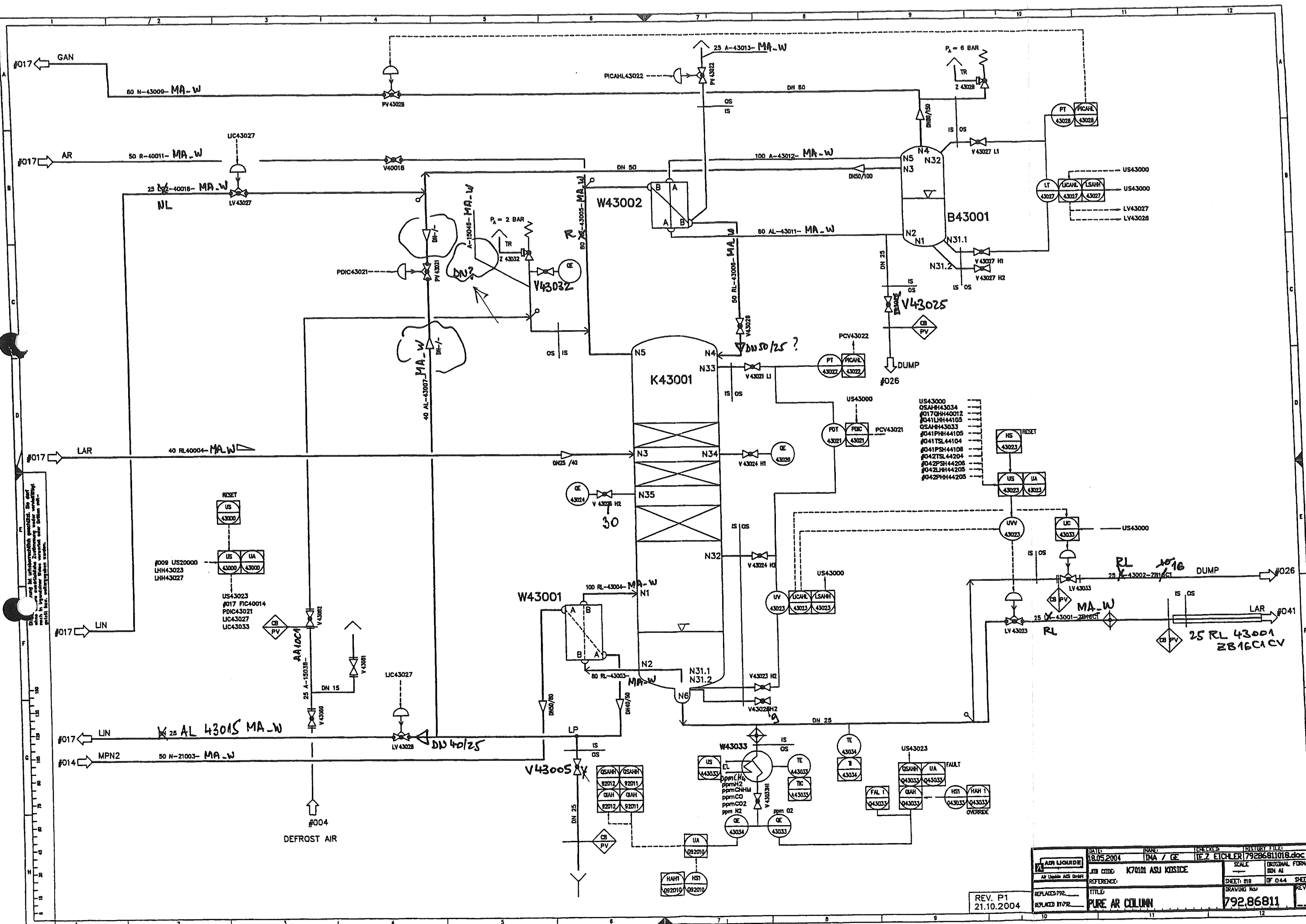

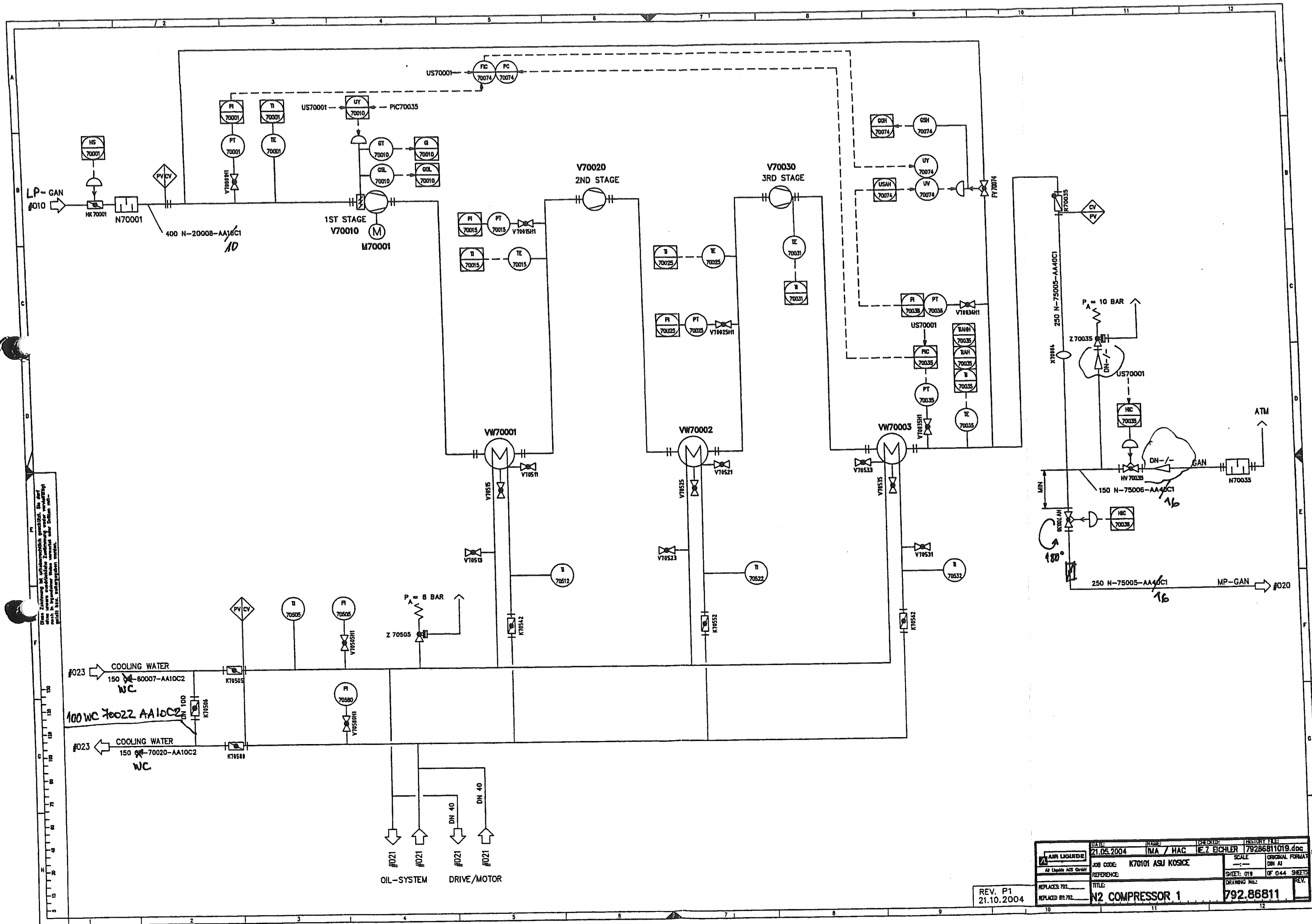

DATE: 21.05.2004	NAME: IMA / HAC	CHECKED: IEZ EICHLER	HISTORY FILE: 79286811019.doc
JAN LIAUNDE	JOB CODE: K70101 ASU KOSICE	SCALE: ---	ORIGINAL FORMAT: DIN A1
REPLACES 792	REFERENCE:	SHEET: 019	OF 044 SHEETS
REPLACED BY: 792	TITLE: N2 COMPRESSOR 1	DRAWING NO.: 792.86811	REV.

REV. P1
21.10.2004

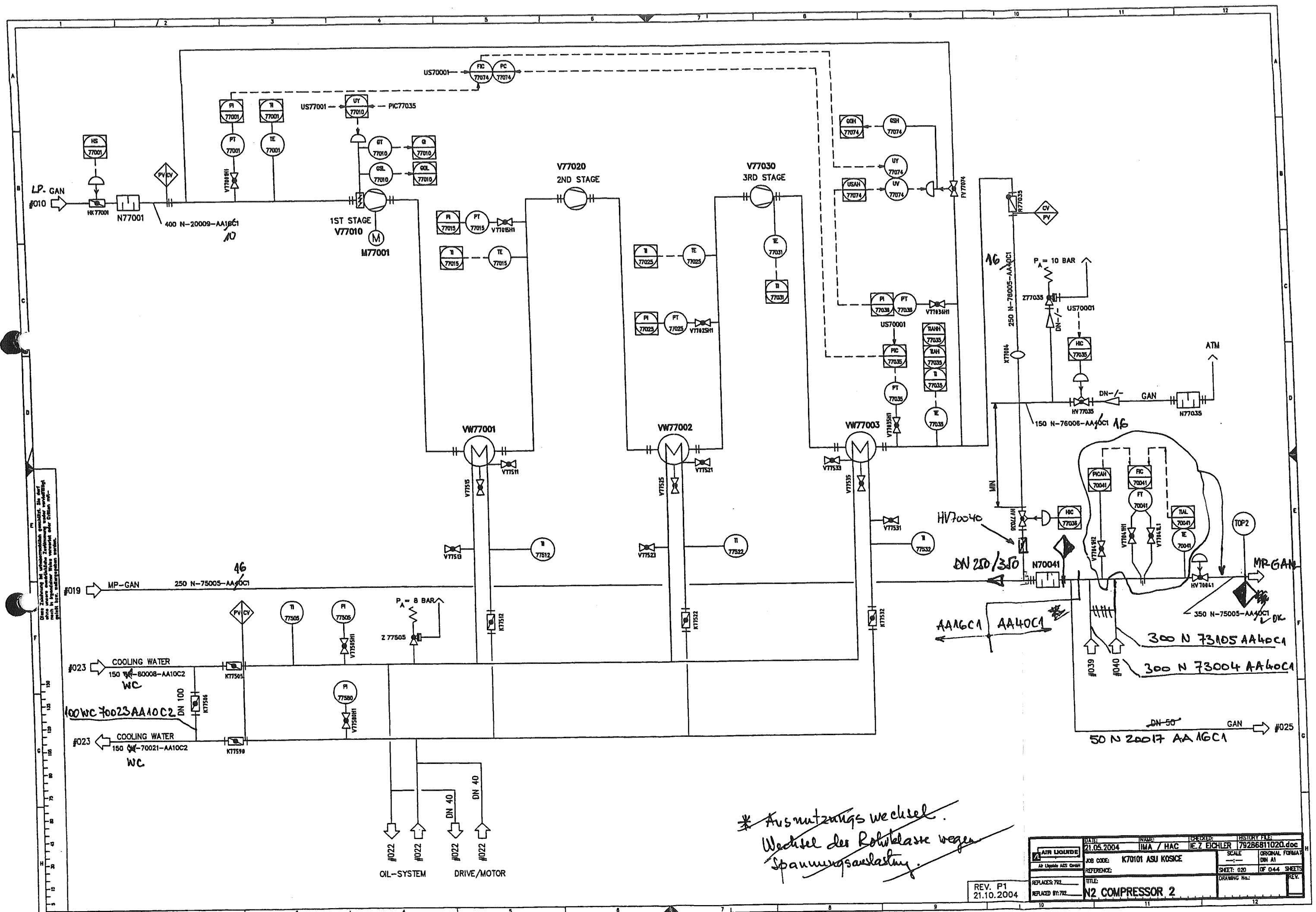

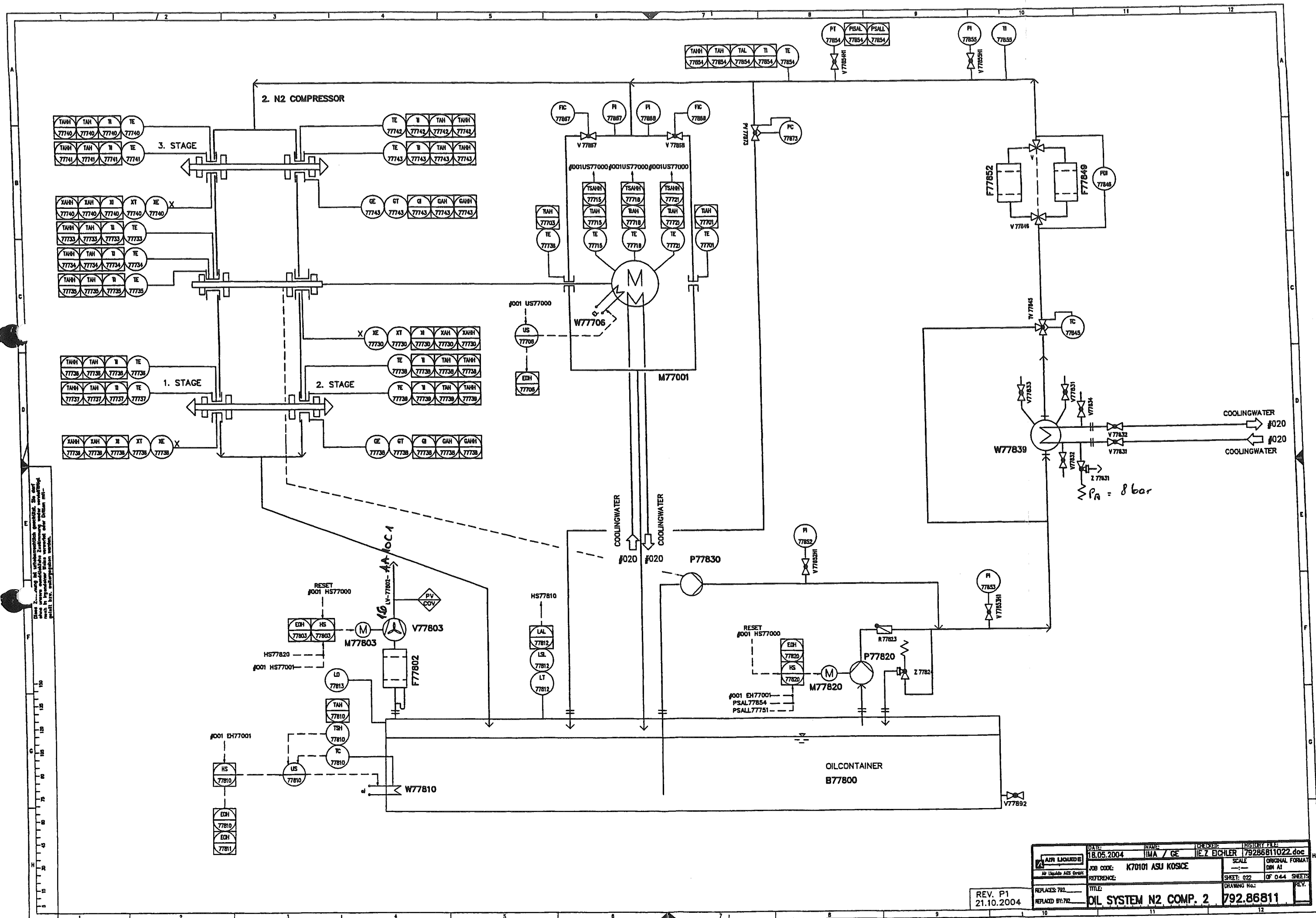

DATE: 18.05.2004	NAME: IMA / GE	CHECKED: I.E. Z. EICHLER	HISTORY FILE: 79286811022.doc
JAN LIQUORDE	JOB CODE: K70101 ASU KOSICE	SCALE: 1:1	ORIGINAL FORMAT: DIN A1
REPLACES: 792	REFERENCE:	SHEET: 022	OF 044 SHEETS
REV. P1 21.10.2004	TITLE: OIL SYSTEM N2, COMP. 2	DRAWING No.: 792.86811	REV.

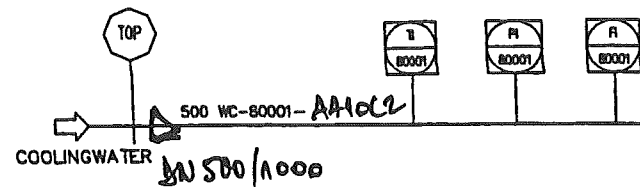

300 WC-80002-AA10C2
#001

MAIN AIR COMPRESSOR

300 WC-11003-AA10C2
#001

300 WC-80003-AA10C2
#006

BOOSTER AIR COMPRESSOR

300 WC-18003-AA10C2
#006

250 WC-80004-AA10C2
#002

DC/ AC
HE 13001
KA

250 WC-13002-AA10C2
#002

150 WC-80007-AA10C2
#019

N2
COMPR.1

150 WC-70020-AA10C2
#019

150 WC-80008-AA10C2
#020

N2
COMPR.2

150 WC-70021-AA10C2
#020

80 WC-80005-AA10C2
#029

OILSYSTEM TURBINE 1

80 CW-24101-AA10C2
#029

80 WC-80006-AA10C2
#030

TURBINE 2

80 WC-24201-AA10C2
#030

UG
PV

PV
UG

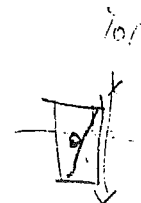
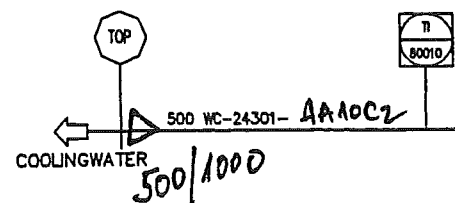

1.001.000 für ASU 10 1000

REV. P1
21.10.2004

DATE: 18.05.2004		NAME: BJA / RK		CHECKED: IEZ EICHLER		HISTORY FILE: 79286811023.doc	
JOB CODE: K70101 ASU KOSCE		SCALE: 1:1		ORIGINAL FORMAT: DIN A1			
REFERENCE:		SHEET: 023		OF 044		SHEETS	
TITLE: COOLINGWATER		DRAWING No: 792.86811		REV.:			

Diese Zeichnung ist urheberrechtlich geschützt. Sie darf ohne schriftliche Genehmigung nicht weiterverbreitet werden. Jegliche Vervielfältigung ist ohne schriftliche Genehmigung der KOSICE AG strafbar.

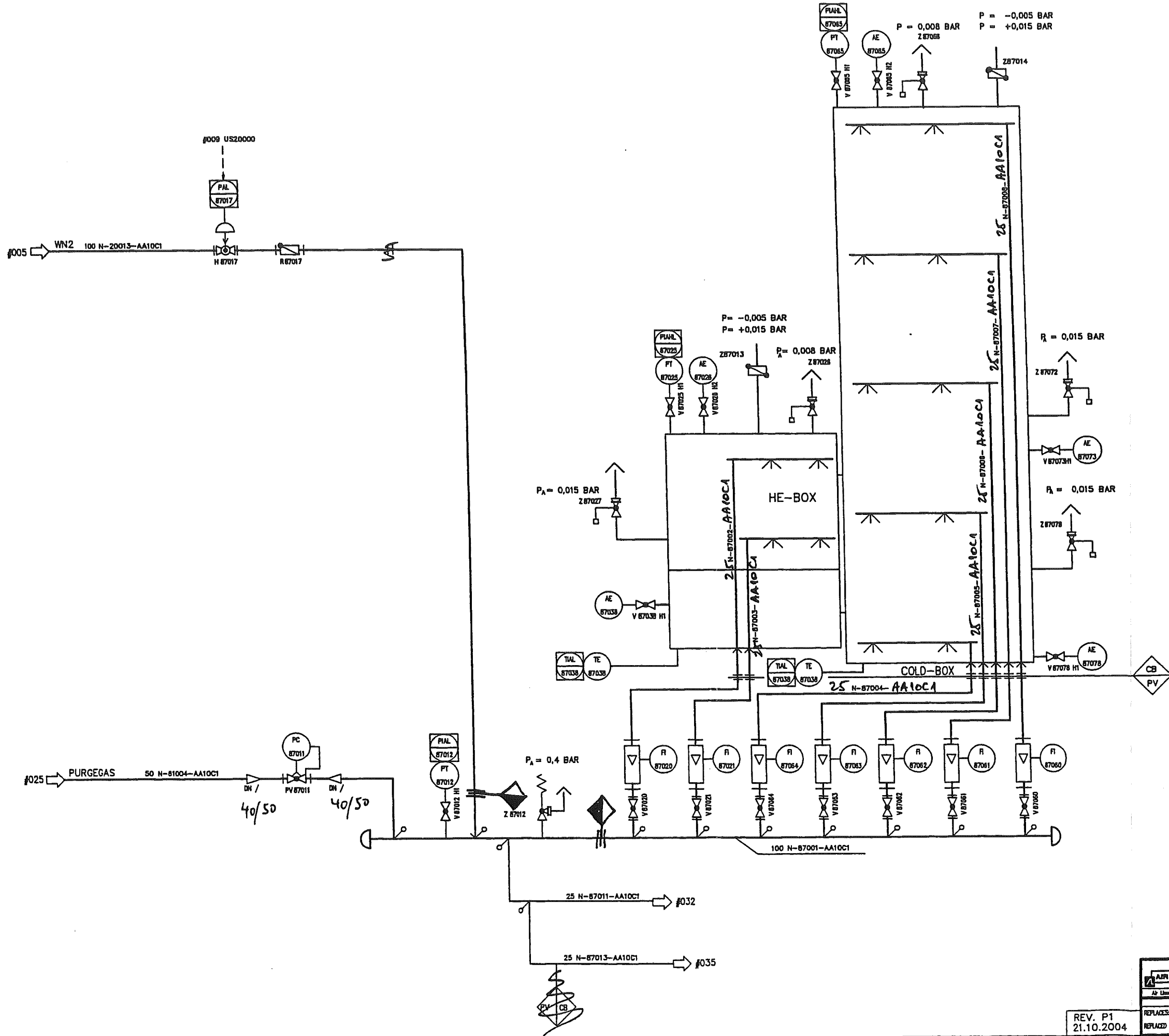

DATE: 18.05.2004	NAME: HMA / RK	CHECKED: IE Z EICHLER	THISTORY FILE: 79286399024.doc
JOB CODE: K70100 ASU KOSICE	SCALE: 1:1	ORIGINAL FORMAT: DIN A1	
REFERENCE:	TITLE: BOX PURGE	SHEET: 024	OF 044 SHEETS
REV. P1 21.10.2004	REPLACES: 792	REPLACED BY: 792	DRAWING No.: 792.86399

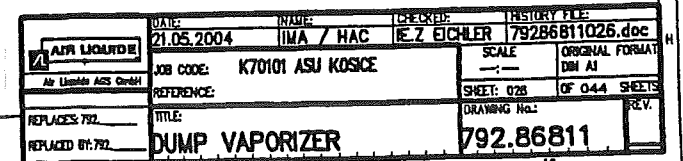

REV. P1
21.10.2004

#001 AIR
1. STAGE

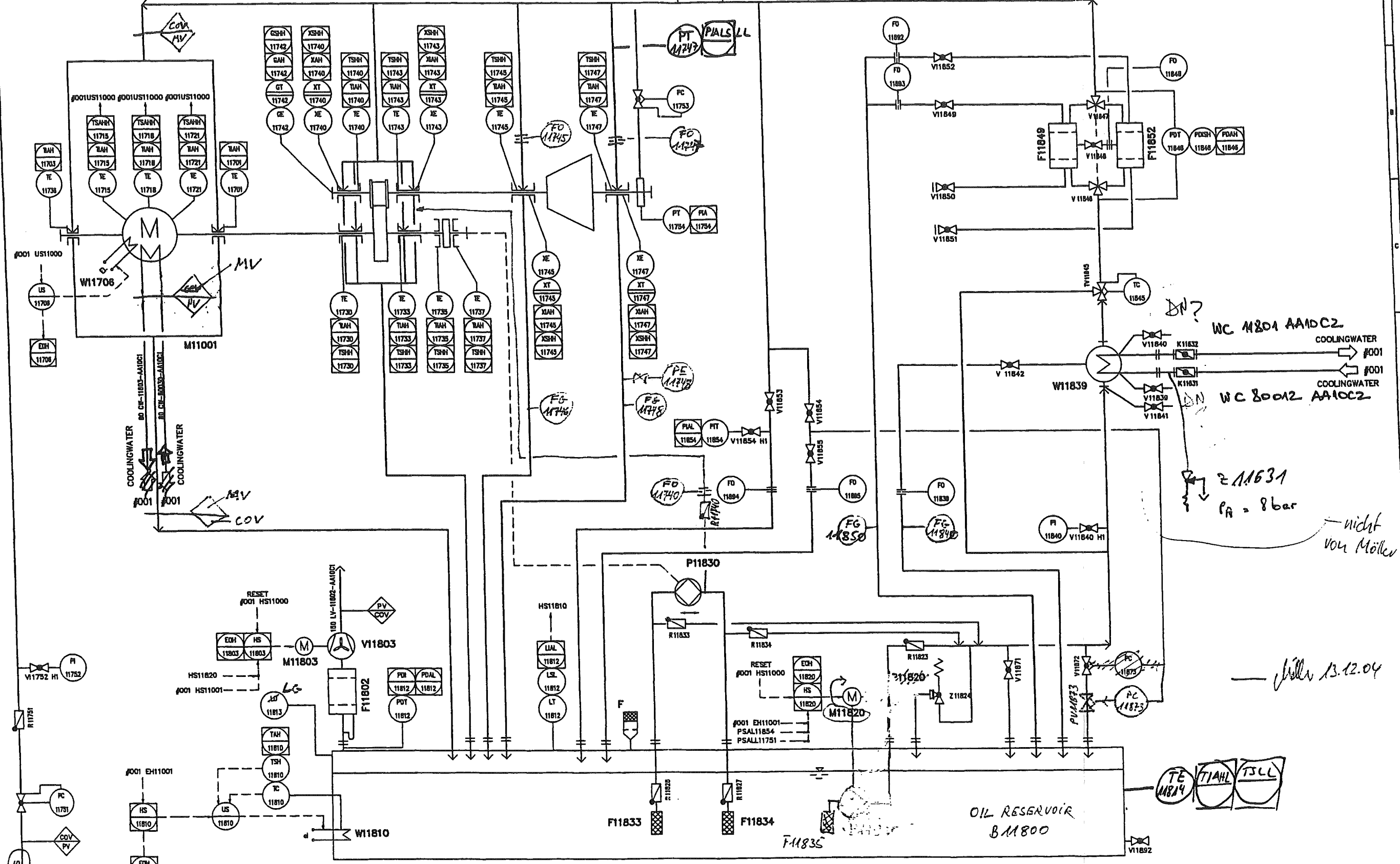

DATE: 18.05.2004	NAME: IMA / GE	CHECKED: IEZ EICHLER	HISTORY FILE: 79286811027.doc
JOB CODE: K70101 ASU KOSICE	SCALE: 1:1	ORIGINAL FORMAT: DIN A1	
REFERENCE: 792	TITLE: OIL SYSTEM MAC	SHEET: 027	OF 044 SHEETS
REPLACES 792	REPLACED BY 792	DRAWING No.:	REV.

REV. P1
21.10.2004

— Jella 13.12.04

WC 11801 AA10C2
COOLINGWATER
#001
WC 11802 AA10C2
COOLINGWATER
#001
Z 11831
P_A = 8 bar
nicht von Mollen

Diese Zeichnung ist urheberrechtlich geschützt. Sie darf ohne schriftliche Genehmigung von IMA nicht weiterverbreitet werden. Die Reproduktion dieser Zeichnung ist ohne schriftliche Genehmigung von IMA strafbar.

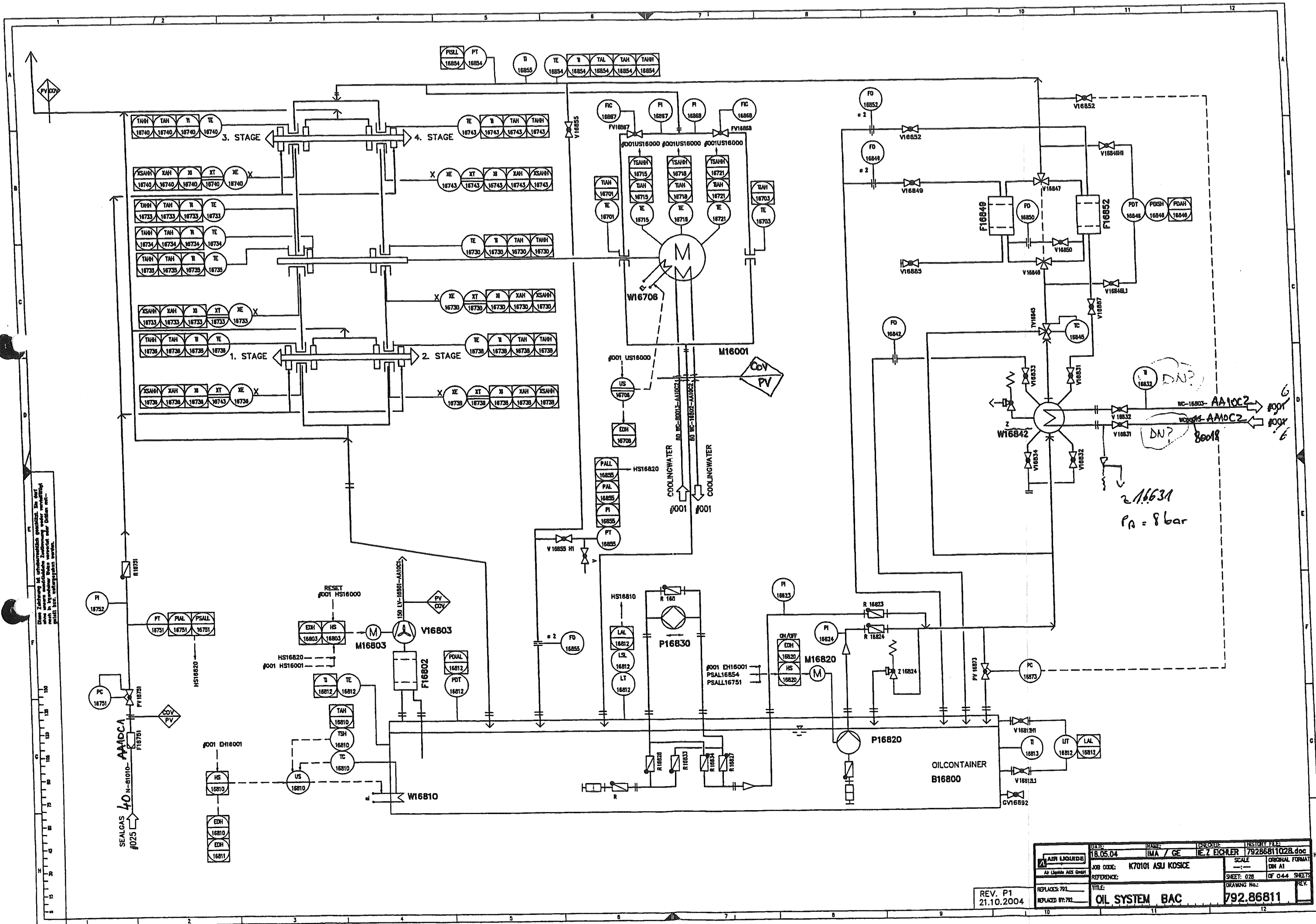

DATE: 18.05.04	NAME: IMA / GE	DESIGNER: E. Z. ECHLER	HISTORY FILE: 7928681102B.doc
JOB CODE: K70101 ASU KOSICE	SCALE: ---	ORIGINAL FORMAT: DIN A1	
REFERENCE:	TITLE: OIL SYSTEM BAC	SHEET: 028 OF 044	SHEET: 12
REPLACES: 792	REPLACES BY: 792	DRAWING No.: 792.86811	REV: ---

REV. P1
21.10.2004

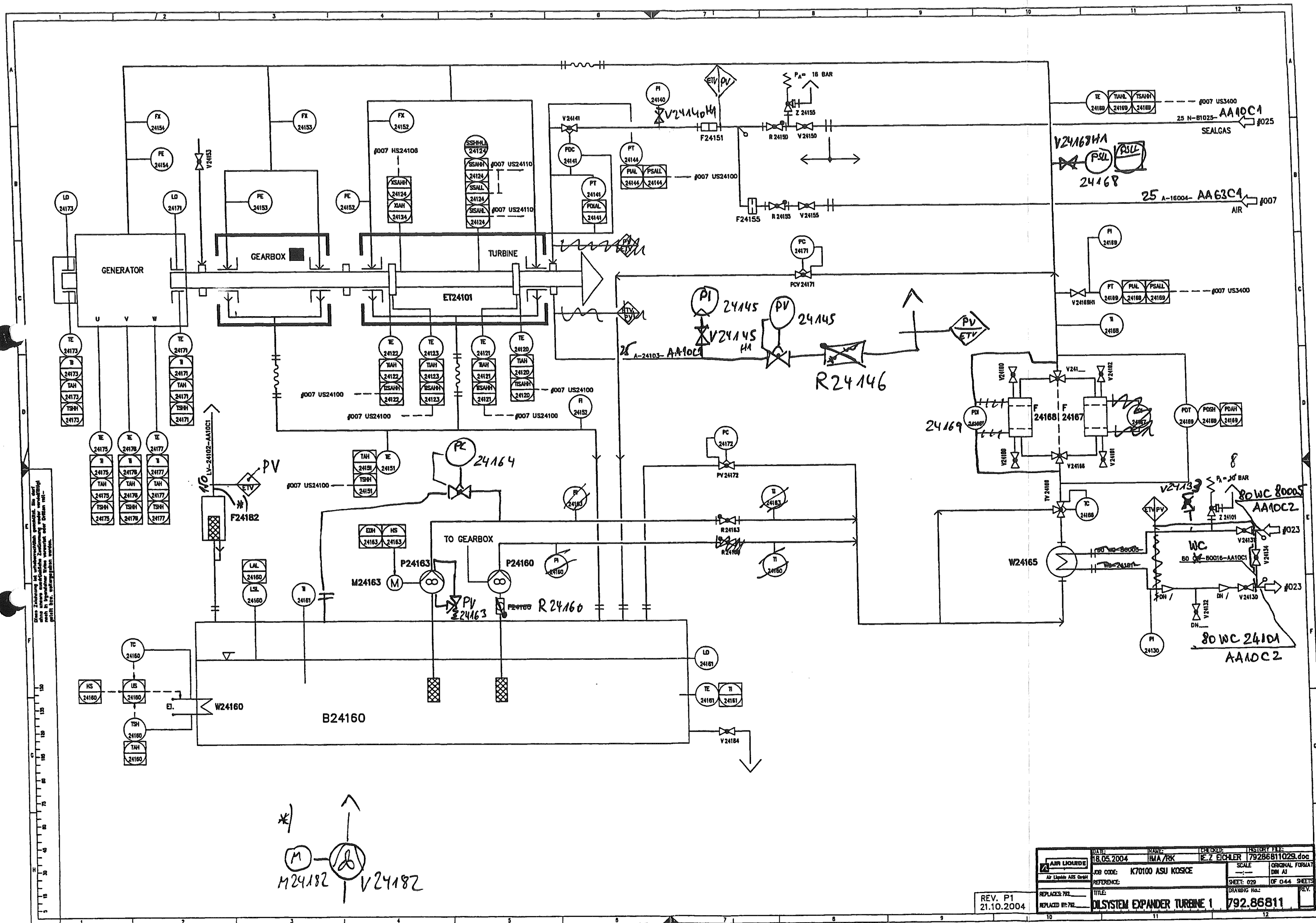

DATE: 18.05.2004	NAME: HMA/RK	CHECKED: E. Z. EICHLER	INSTRUMENT: 79286811029.doc
JOB CODE: K70100 ASU KOSICE	SCALE: ---	ORIGINAL FORMAT: DIN A1	
REFERENCE: ---	SHEET: 029	OF 044	SHEETS
TITLE: DLSYSTEM EXPANDER TURBINE 1	REPLACES 792	DRAWING No.: 792.86811	REV. 1
REV. P1	21.10.2004		

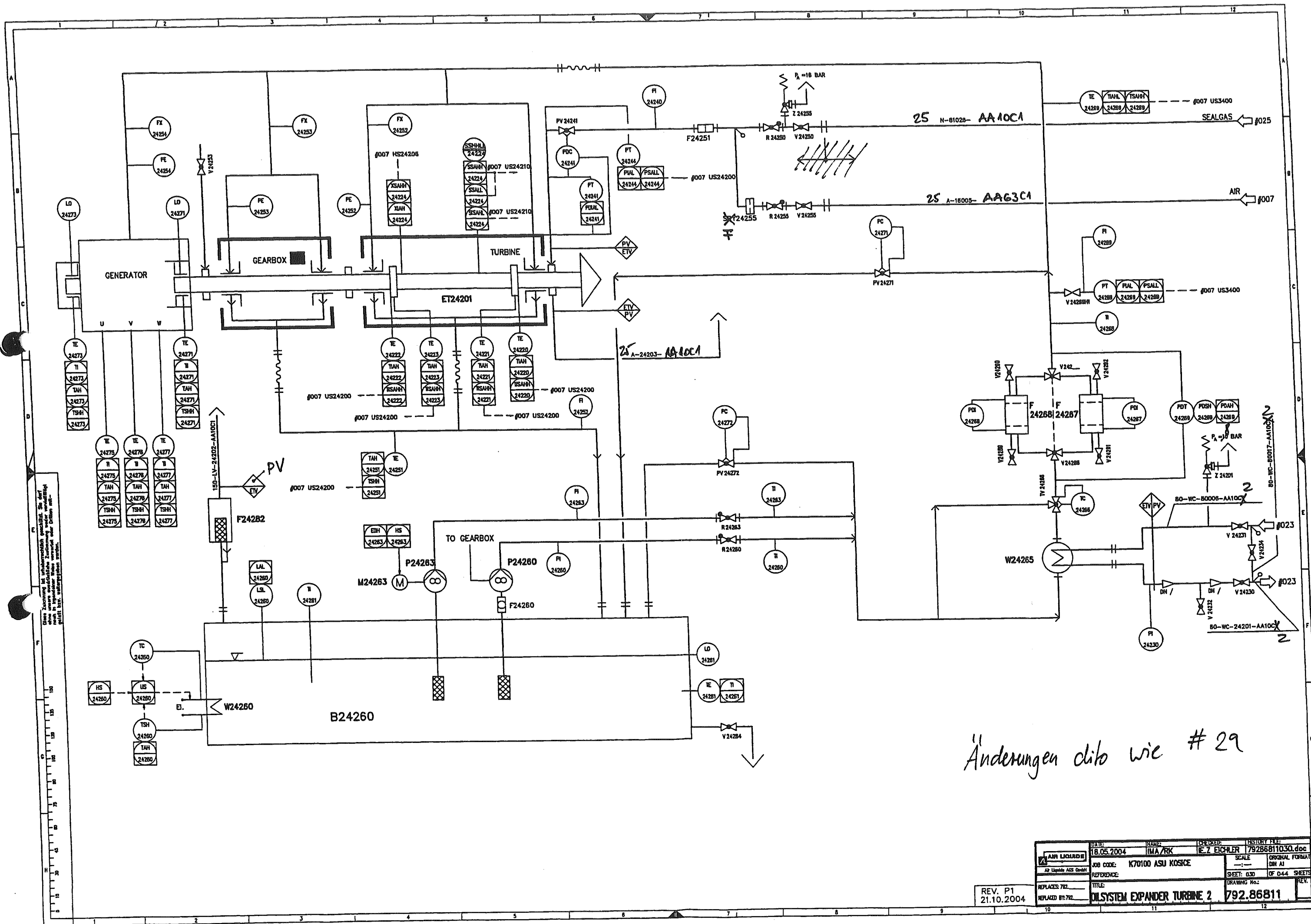

Diese Zeichnung ist urheberrechtlich geschützt. Sie darf
 ohne schriftliche Zustimmung weder vervielfältigt
 noch in irgendeiner Weise weitergegeben werden.
 Diese Zeichnung ist urheberrechtlich geschützt. Sie darf
 ohne schriftliche Zustimmung weder vervielfältigt
 noch in irgendeiner Weise weitergegeben werden.

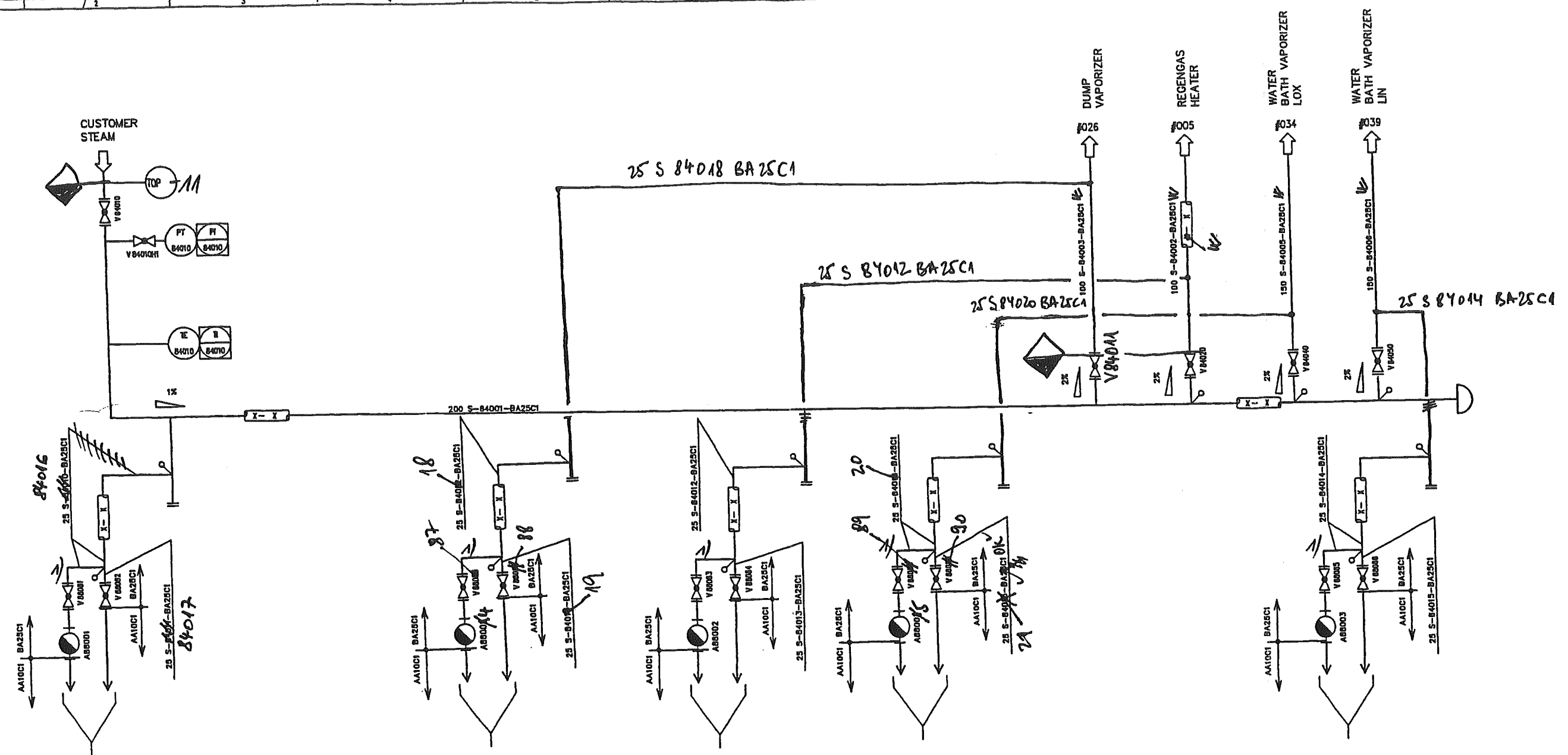

1) electrically heated

REV. P1
21.10.2004

DATE:	21.05.2004	NAME:	IMA / HAC	SECRET:	79286811031.doc
JOB CODE:	K70101 ASU KOSICE	SCALE:	1:1	ORIGINAL FORMAT:	DM A1
REFERENCE:		SHEET:	031	OF 044	SHEETS
TITLE:	STEAM AND CONDENSATE	DRAWING NO.:	792.86811	REV.:	

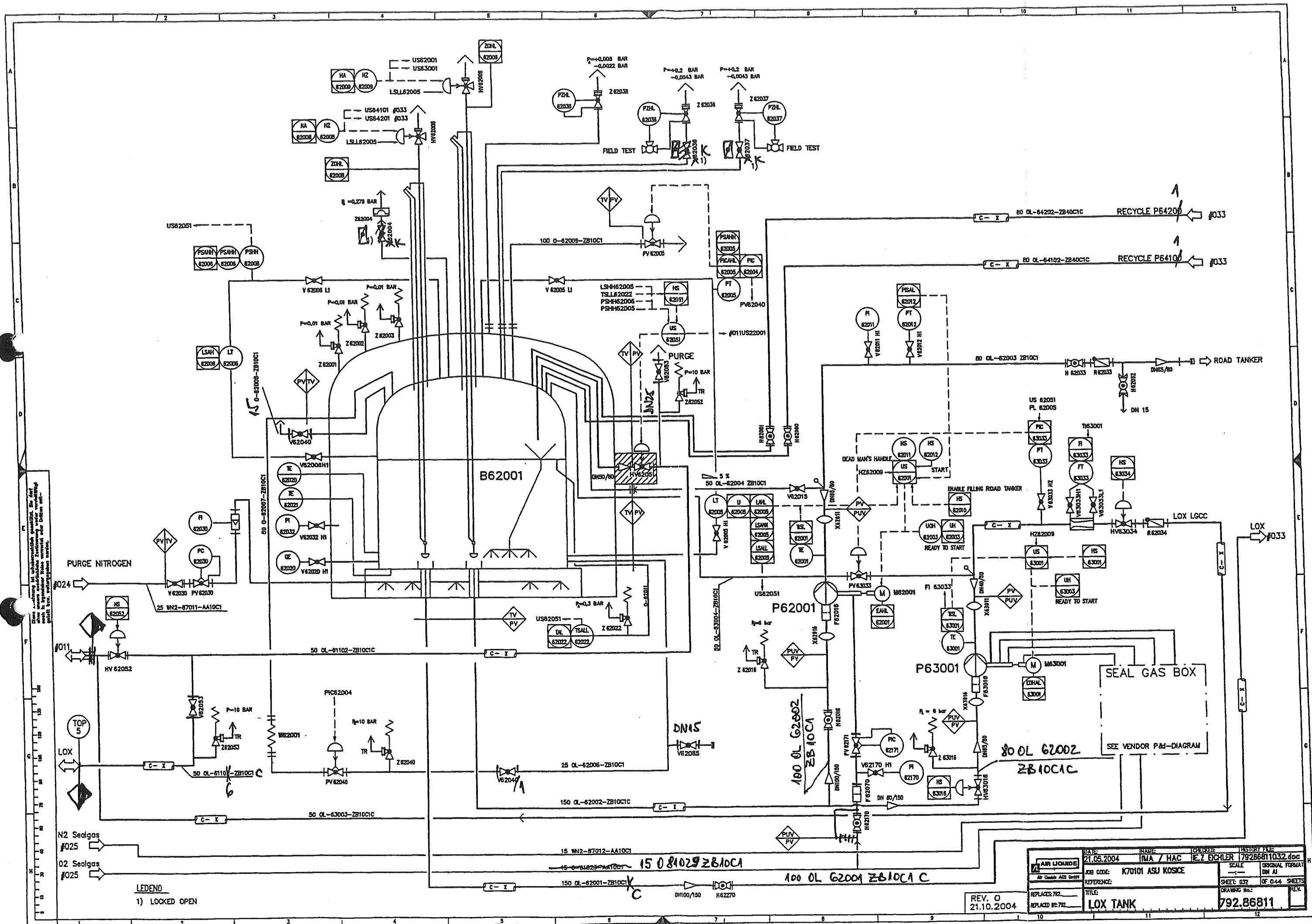

Übung ist unternehmenseigentlich geschützt. Sie darf
nicht in irgendeiner Weise ververvielfältigt
werden. Jegliche Nachvervielfältigung ist
stark untersagt. Verstoß gegen diese
Bestimmungen ist strafbar.

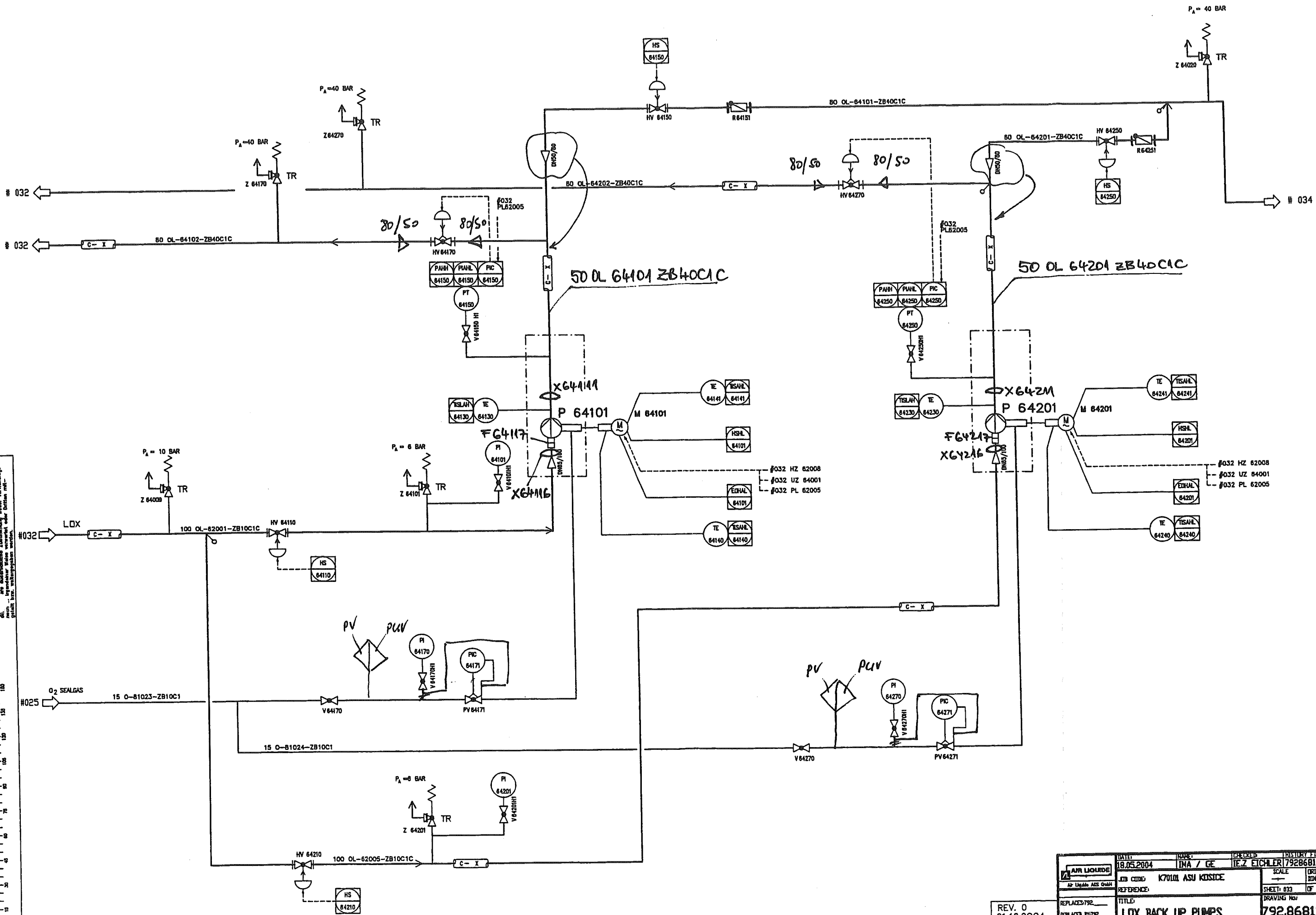

DATE: 18.05.2004	NAME: IMA / GE	CHECKED: IEZ EICHLER	TRISTURY FILE: 79286811033.doc
AP: LIAISON ASS. ORIGIN	REF: K70101 ASU KOSICE	SCALE: 1:1	ORIGINAL: FÜRWA
REPLACES: 792	TITLE: LOX BACK UP PUMPS	SHEET: 033	OF 044
REPLACES: 11792		DRAWING: No	REV.

REV. 0
21.10.2004

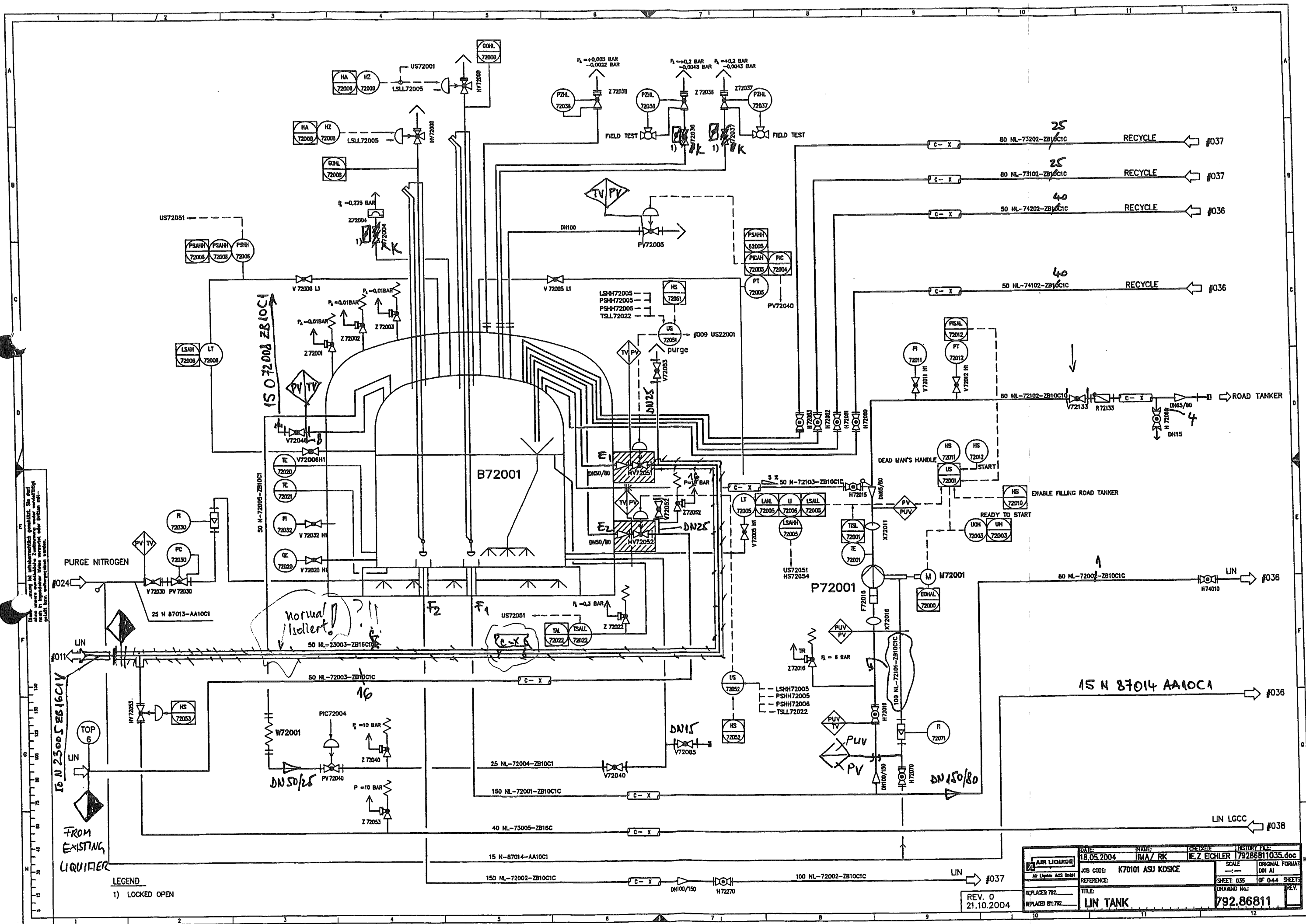

LEGEND
1) LOCKED OPEN

REV. 0
21.10.2004

DATE: 18.05.2004	NAME: IMA / RK	CHECKED: IE Z EICHLER	HISTORY FILE: 79286811035.doc
JOB CODE: K70101 ASU KOSICE	SCALE: 1:1	ORIGINAL FORMAT: DIN A1	
REFERENCE:	TITLE: LIN TANK	SHEET: 035 OF 044 SHEETS	
REPLACES 792		DRAWING NO.: 792.86811	
REPLACED BY: 792			

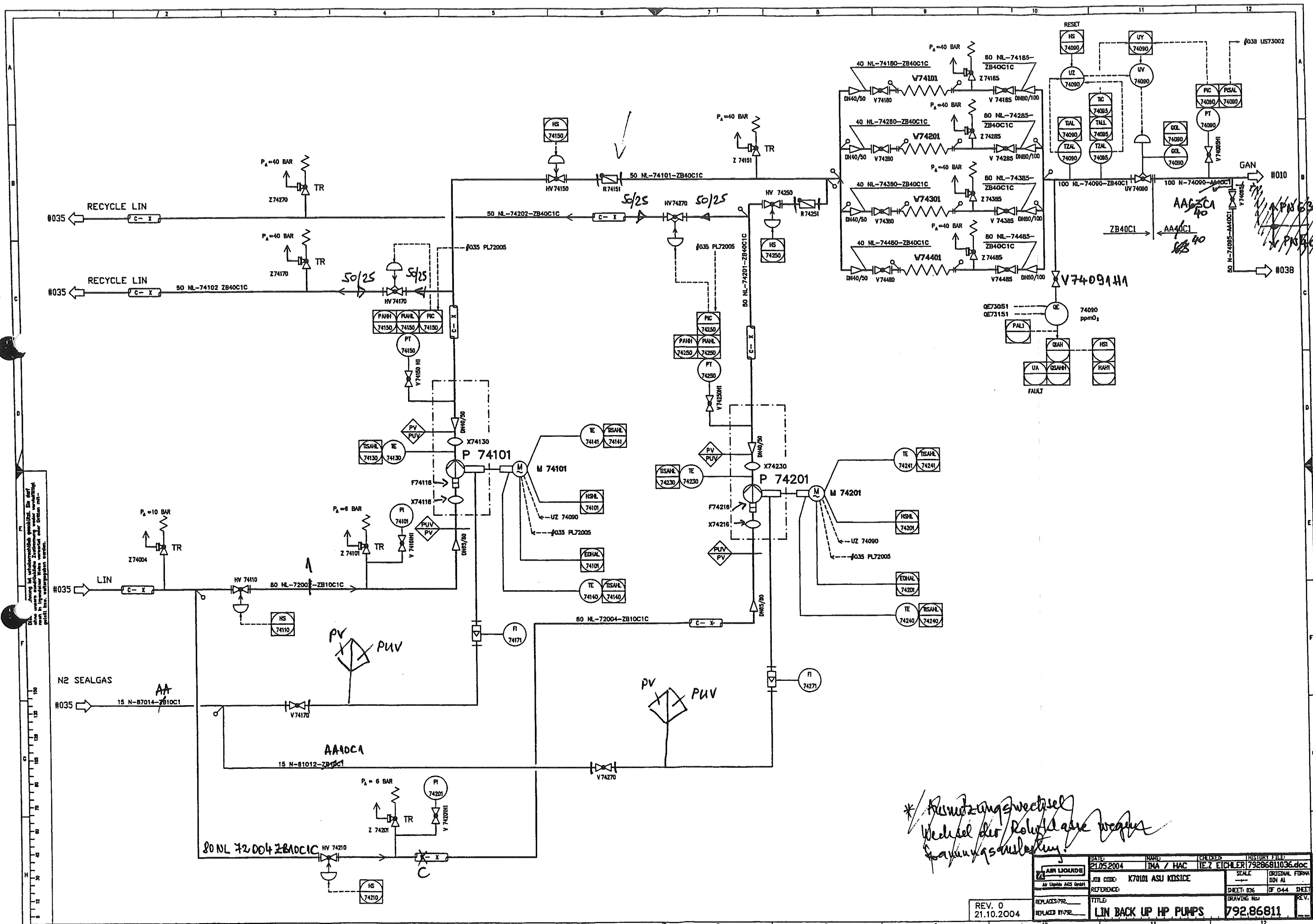

* Benutzungswechsel
Wechsel der Rohrklasse wegen
Spinnungsänderung.

REV. 0
21.10.2004

DATE	21.05.2004	INSTR	IMA / HAC	DESIGNED	TEZ EICHLER 79286811036.doc
JOB CODE	K70101 ASU KOSICE	SCALE	ORIGINAL FORM	DDH AI	
REFERENCE		SHEET	036	OF 044	SHEET
TITLE	LIN BACK UP HP PUMPS	DRAWING NO.	792.86811	REV.	

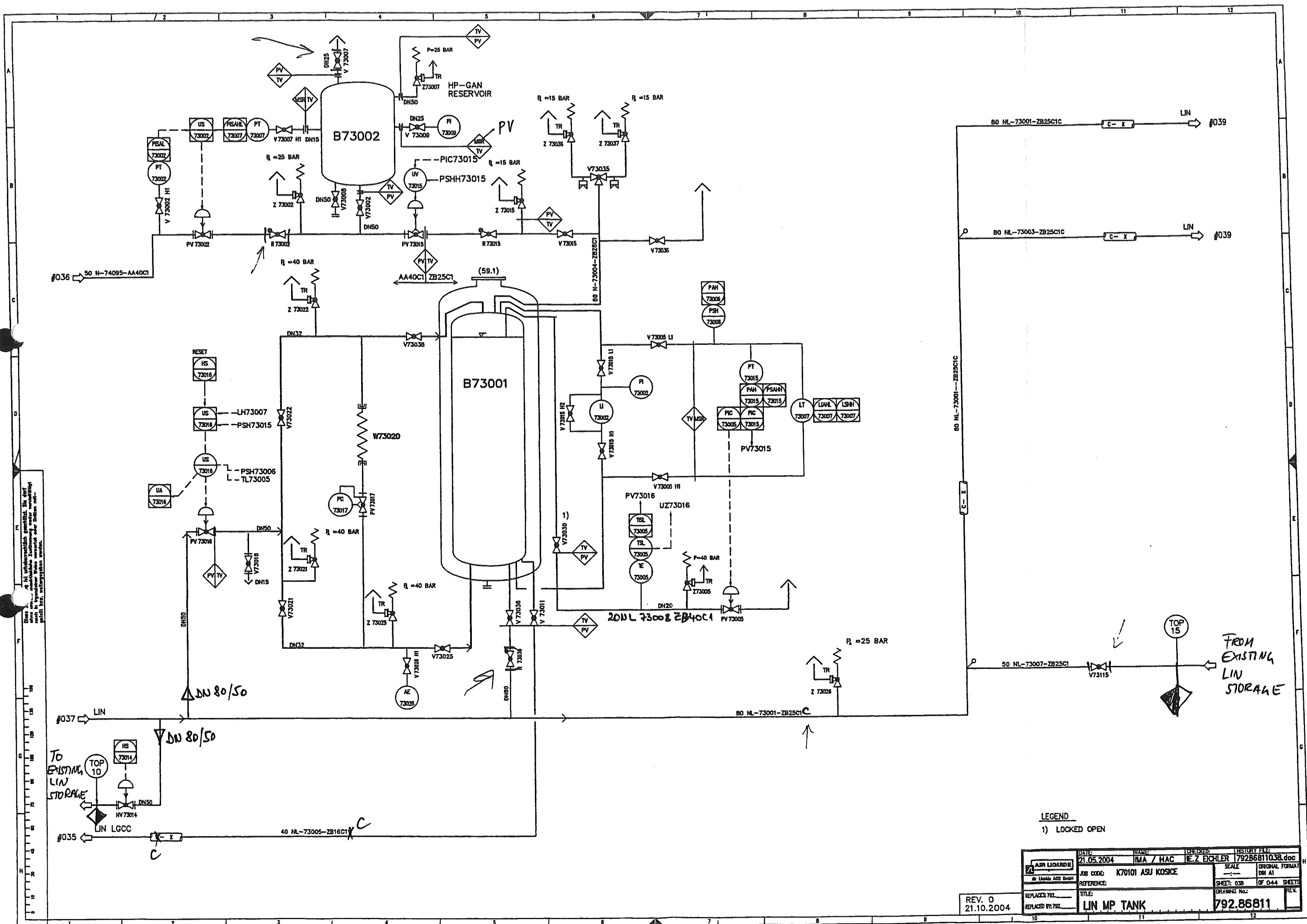

REV. 0
21.10.2004

DATE:	21.05.2004	NAME:	IMA / HAC	TYPE/CRD:	IE Z ECHLER	HISTORY FILE:	79286811038.doc
JOB CODE:	K70101 ASU KOSICE	SCALE:	1:1	ORIGINAL FORMAT:	DWG A1		
REFERENCE:		SHEET:	038	OF 044	SHEETS		
REPLACES 792:		TITLE:	LIN MP TANK	DRAWING No.:	792.86811		
REPLACES BY 792:							

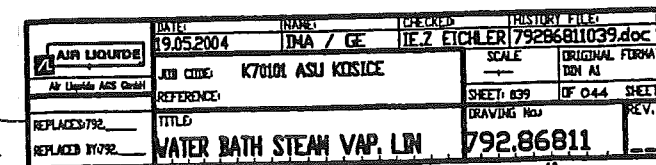

REV. 0
21.10.2004

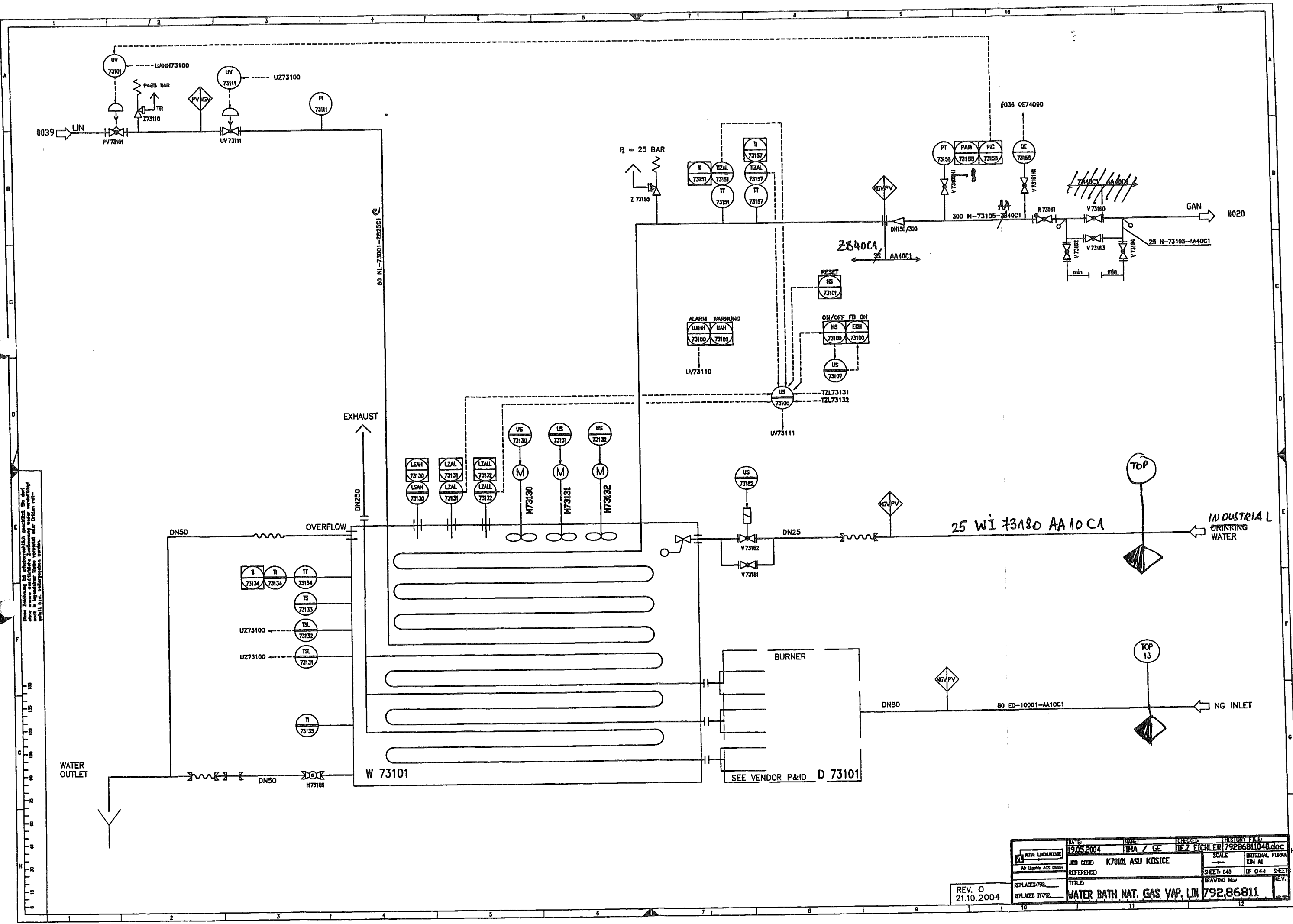

Die Zeichnung ist urheberrechtlich geschützt. Sie darf ohne unsere schriftliche Zustimmung weder vervielfältigt noch in irgendeiner Weise verändert oder Dritten mitgeteilt werden.

REV. 0
21.10.2004

DATE	NAME	CHECKED	HISTORY FILE
19.05.2004	IMA / GE	IEZ EICHLER	79286811040.doc
JOB CODE	K70101 ASU KOSICE	SCALE	ORIGINAL FORM
REFERENCE		SHEET: 040	OF 044 SHEET
TITLE	WATER BATH NAT. GAS VAP. LN	DRAWING No.	792.86811
REPLACES/REV.			
REPLACES BY/REV.			

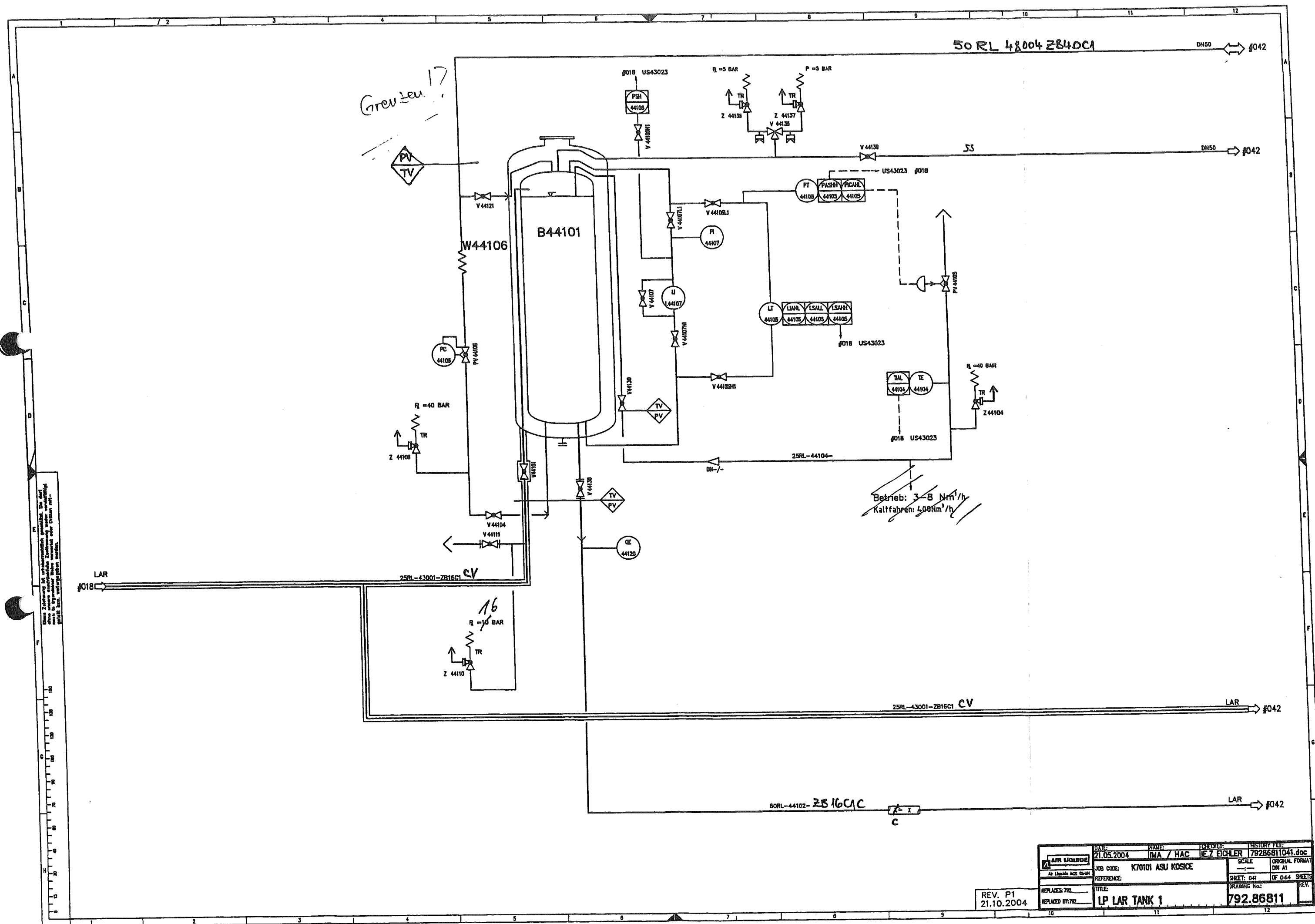

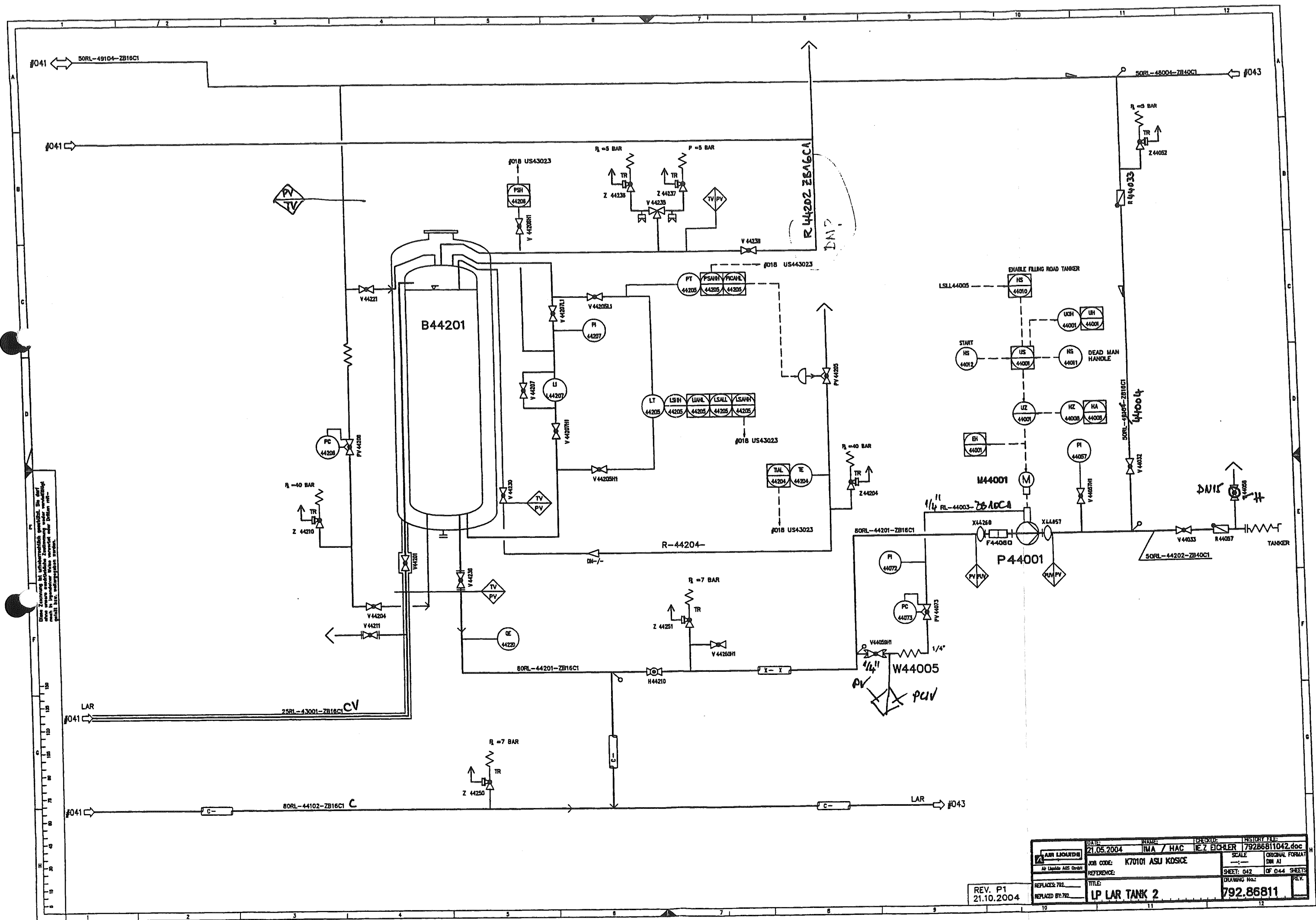

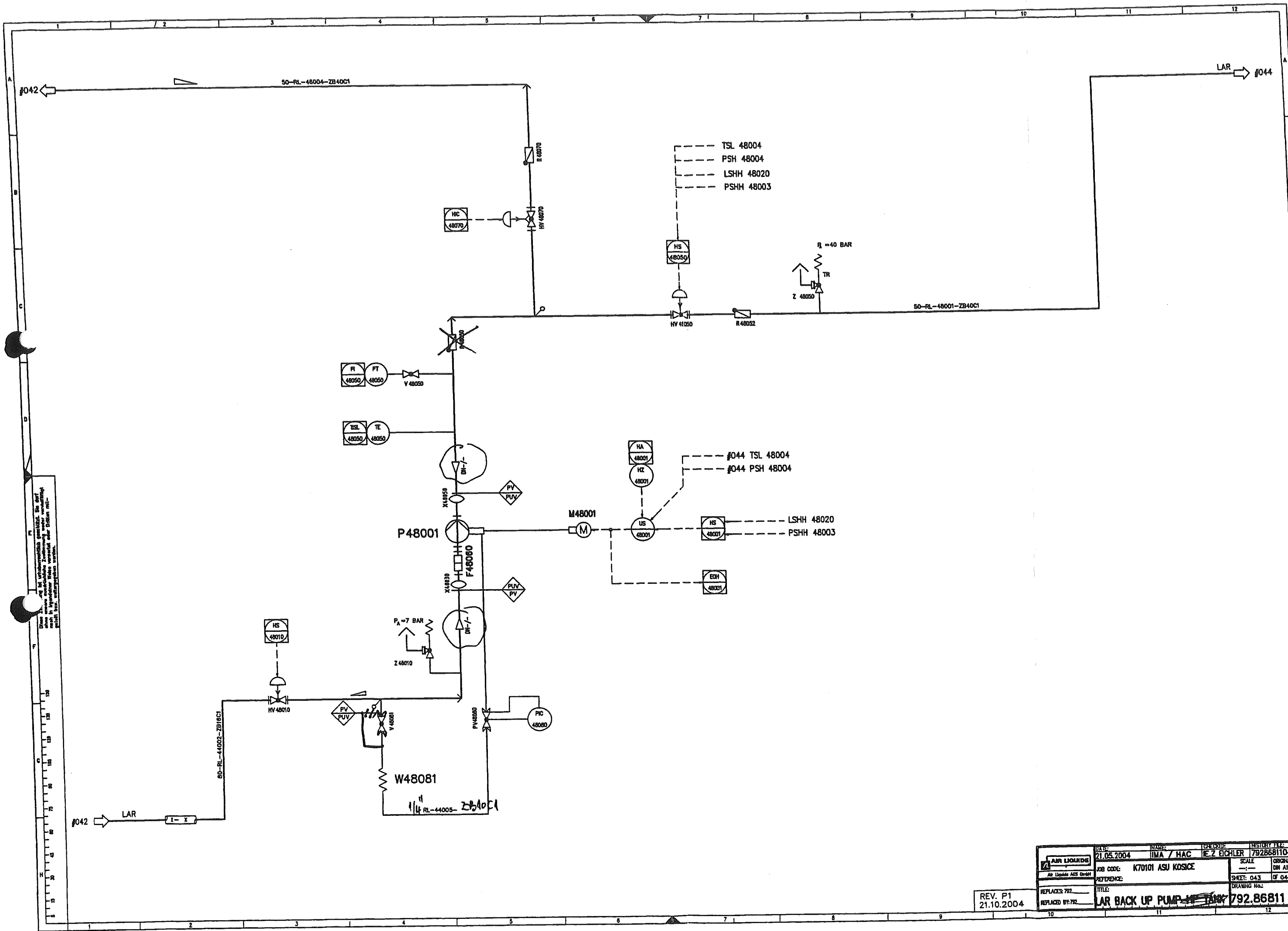

Die in diesem Dokument gezeichneten Anlagen sind als schematische Darstellung zu verstehen. Die Ausführung ist der Verantwortung der Auftraggeber überlassen. Die Ausführung ist der Verantwortung der Auftraggeber überlassen.

REV. P1
21.10.2004

DATE: 21.05.2004	NAME: IMA / HAC	TYPE/CRD: IE Z ECHLER	HISTORY FILE: 79286811043.doc
JOB CODE: K70101 ASU KOSICE	SCALE: 1:1	ORIGINAL FORMAT: DIN A1	
REFERENCE:	SHEET: 043	OF 044 SHEETS	
REPLACES 792	TITLE: LAR BACK UP PUMP	DRAWING No.: 792.86811	REV.
REPLACES BY: 792			

